



GOBIERNO
DE ESPAÑA

MINISTERIO
DE EMPLEO
Y SEGURIDAD SOCIAL

SECRETARÍA DE ESTADO
DE LA SEGURIDAD SOCIAL

Afiliación de extranjeros Seguridad Social

Febrero 2017



AFILIACIÓN MEDIA DE EXTRANJEROS A LA SEGURIDAD SOCIAL

ÍNDICE

	Página
Radiografía de la situación actual	3
Distribución por regímenes.	4
Afiliación por regímenes, provincias y CC.AA - Unión Europea -	5
Afiliación por regímenes, provincias y CC.AA - NO Unión Europea -	6
Afiliación por regímenes, provincias y CC.AA - TOTAL -	7
Afiliación media por CC.AA (gráfico)	8
Afiliación por género, provincias y CC.AA	9
Evolución de la afiliación media de extranjeros	10
Evolución de la afiliación de extranjeros por provincias y CC.AA	11
Reg. General. Distribución por sectores de actividad	12
Reg. Autónomos. Distribución por sectores de actividad	13
Distribución por países de procedencia	14
CC.AA.	
Andalucía	15
Aragón	18
Asturias	21
Illes Balears	24
Canarias	27
Cantabria	30
Castilla y León	33
Castilla la Mancha	36
Cataluña	39
C. Valenciana	42
Extremadura	45
Galicia	48
Madrid	51
R. de Murcia	54
Navarra	57
País Vasco	60
La Rioja	63
Ceuta	66
Melilla	69

Febrero 2017

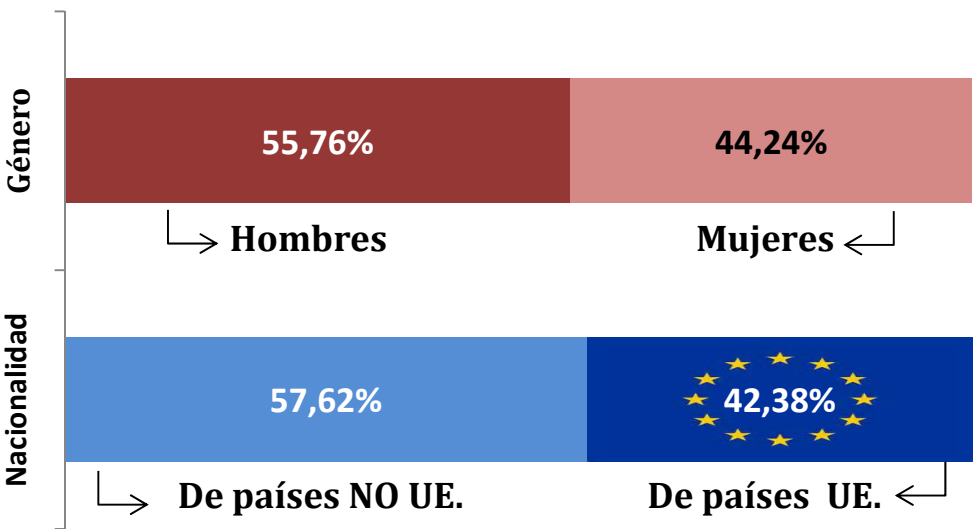

AFILIACIÓN DE EXTRANJEROS

DISTRIBUCIÓN POR RÉGIMENES

Media febrero 2017

	TOTAL GENERAL	General (1)	S.E. Agrario	S.E. Hogar	AUTÓNOMOS	MAR	CARBÓN	TOTAL
DE LA UNIÓN EUROPEA	585.652	461.612	73.782	50.258	134.635	989	160	721.436
DE PAÍSES NO UNIÓN EUROPEA	833.113	559.710	136.421	136.983	144.869	2.826	3	980.811
TOTAL EXTRANJEROS	1.418.765	1.021.322	210.203	187.240	279.504	3.816	163	1.702.248

(1) No se incluyen los afiliados de los Sistemas Especiales Agrario y Hogar

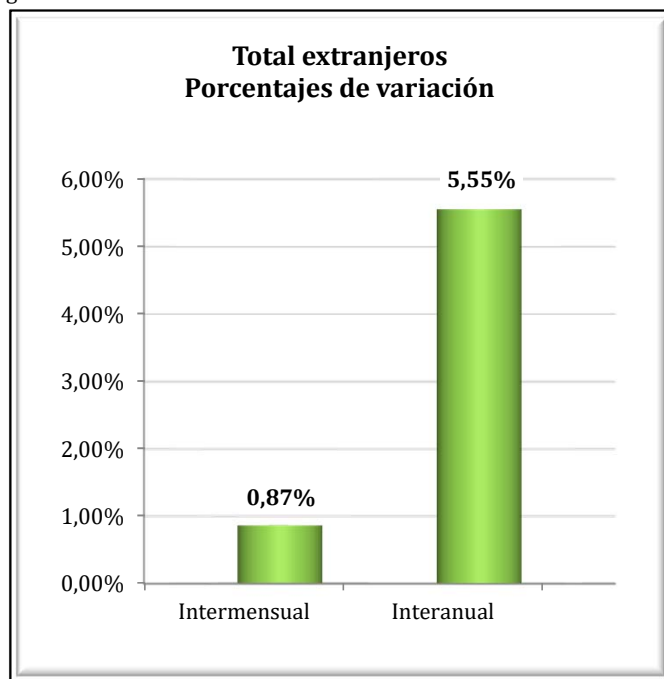
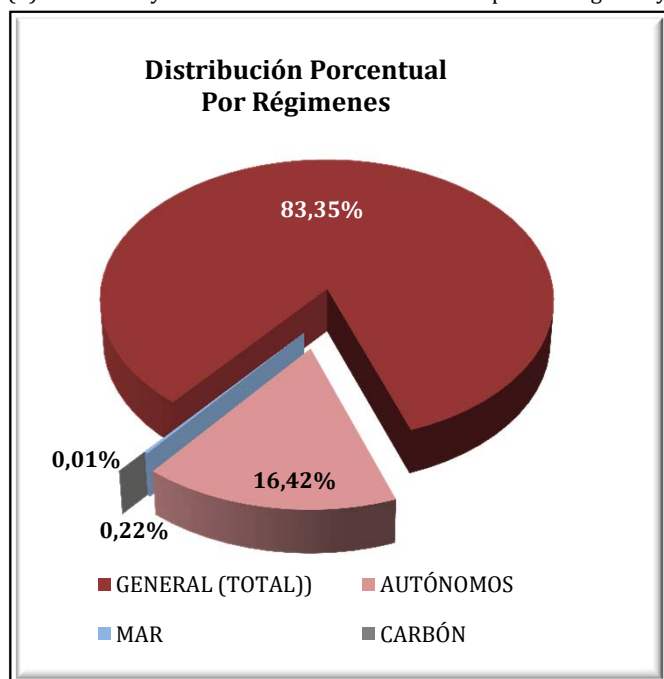

VARIACIONES MENSUALES POR RÉGIMENES (total extranjeros)

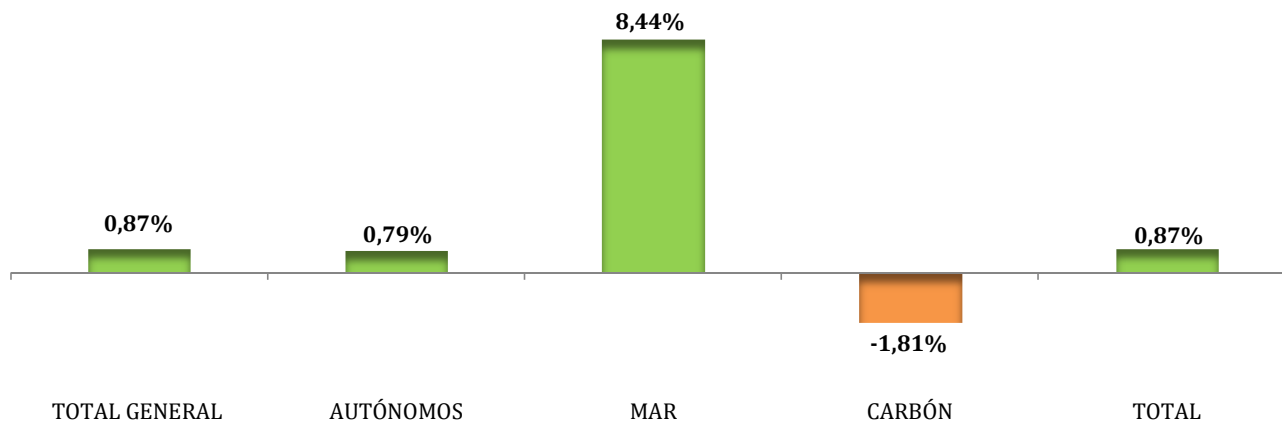

EXTRANJEROS PROCEDENTES DE PAISES DE LA UNIÓN EUROPEA

Media febrero 2017

	TOTAL GENERAL	General (1)	S.E. Agrario	S.E. Hogar	AUTÓNOMOS	MAR	CARBÓN	TOTAL
Almería	15.852	9.424	5.976	451	2.329	10	0	18.190
Cádiz	2.483	2.228	168	88	1.343	12	0	3.838
Córdoba	4.178	1.193	2.853	132	304	0	0	4.482
Granada	6.435	3.459	2.748	228	1.330	2	0	7.766
Huelva	21.416	2.135	19.056	225	631	23	0	22.070
Jaén	2.433	779	1.582	72	201	0	0	2.633
Málaga	18.587	17.089	700	797	11.965	8	0	30.560
Sevilla	8.910	5.090	3.410	409	1.237	3	0	10.150
ANDALUCÍA	80.293	41.397	36.493	2.403	19.339	58	0	99.690
Huesca	5.378	3.851	1.107	421	565	0	0	5.943
Teruel	2.950	2.458	234	258	365	0	12	3.326
Zaragoza	19.163	14.337	2.144	2.682	3.367	0	0	22.530
ARAGÓN	27.491	20.645	3.485	3.361	4.296	0	12	31.799
ASTURIAS	4.403	3.261	110	1.032	1.019	49	142	5.613
ILLES BALEARS	21.448	19.698	175	1.575	11.763	55	0	33.266
Las Palmas	17.321	16.636	567	118	7.329	168	0	24.818
S.C.Tenerife	17.113	16.679	348	85	7.350	142	0	24.605
CANARIAS	34.434	33.315	915	204	14.679	310	0	49.423
CANTABRIA	2.988	2.450	92	445	751	21	0	3.760
Ávila	1.186	883	122	180	162	0	0	1.348
Burgos	5.705	4.638	358	709	781	0	0	6.486
León	2.075	1.681	198	197	455	0	7	2.537
Palencia	988	838	84	66	140	0	0	1.128
Salamanca	1.542	1.270	138	134	322	0	0	1.863
Segovia	3.970	2.879	770	322	344	0	0	4.314
Soria	1.616	1.401	102	114	140	0	0	1.757
Valladolid	5.044	3.566	896	583	547	0	0	5.591
Zamora	1.084	695	303	86	196	0	0	1.280
CASTILLA-LEÓN	23.209	17.849	2.970	2.390	3.088	0	7	26.304
Albacete	3.369	1.589	1.651	129	296	0	0	3.665
Ciudad Real	5.170	2.537	2.361	273	479	0	0	5.649
Cuenca	4.508	2.663	1.567	278	553	0	0	5.061
Guadalajara	5.122	4.339	172	611	769	0	0	5.891
Toledo	8.558	5.765	2.115	678	1.190	0	0	9.748
CAST.-LA MANCHA	26.727	16.893	7.865	1.969	3.287	0	0	30.014
Barcelona	74.292	72.428	208	1.656	16.811	58	0	91.161
Girona	10.058	9.454	259	345	4.294	27	0	14.379
Lleida	12.170	9.794	1.740	636	1.138	0	0	13.308
Tarragona	11.971	9.982	1.276	713	2.370	53	0	14.395
CATALUÑA	108.491	101.658	3.483	3.350	24.613	138	0	133.243
Alicante	24.053	21.903	1.308	842	11.786	48	0	35.886
Castellón	15.740	11.813	1.806	2.121	2.399	11	0	18.150
Valencia	31.966	22.201	7.327	2.438	6.674	16	0	38.657
C. VALENCIANA	71.759	55.917	10.441	5.401	20.860	75	0	92.693
Badajoz	2.909	1.704	1.033	172	506	0	0	3.415
Cáceres	1.140	757	305	78	259	0	0	1.399
EXTREMADURA	4.049	2.461	1.338	251	765	0	0	4.815
A Coruña	3.441	3.154	117	171	812	66	0	4.320
Lugo	1.646	1.182	366	98	303	50	0	2.000
Ourense	1.816	1.609	59	148	400	0	0	2.216
Pontevedra	3.943	3.751	57	135	1.018	67	0	5.029
GALICIA	10.846	9.695	599	552	2.534	184	0	13.564
C. DE MADRID	128.847	105.679	391	22.778	18.393	37	0	147.277
R. DE MURCIA	12.169	8.610	2.987	572	2.562	8	0	14.739
NAVARRA	8.118	6.203	765	1.150	1.869	0	0	9.986
Araba/Álava	2.344	1.969	174	201	410	0	0	2.755
Gipuzkoa	5.295	4.828	74	393	1.571	8	0	6.874
Bizkaia	6.541	5.002	249	1.291	1.778	47	0	8.366
PAÍS VASCO	14.181	11.799	497	1.885	3.759	55	0	17.995
LA RIOJA	6.083	3.966	1.177	940	925	0	0	7.008
CEUTA	35	35	0	0	25	0	0	59
MELILLA	82	82	0	0	108	0	0	190
TOTAL	585.652	461.612	73.782	50.258	134.635	989	160	721.436

(1) No se incluyen los afiliados de los Sistemas Especiales Agrario y Hogar

EXTRANJEROS PROCEDENTES DE PAISES NO PERTENECIENTES A LA UNIÓN EUROPEA

Media febrero 2017

	TOTAL GENERAL	General (1)	S.E. Agrario	S.E. Hogar	AUTÓNOMOS	MAR	CARBÓN	TOTAL
Almería	37.940	7.672	29.722	547	2.301	95	0	40.337
Cádiz	4.009	2.909	170	930	1.731	27	0	5.767
Córdoba	3.532	1.509	1.271	752	726	0	0	4.258
Granada	7.960	3.836	3.016	1.107	2.299	7	0	10.265
Huelva	10.394	1.137	8.942	316	748	38	0	11.180
Jaén	7.624	1.163	6.123	337	613	0	0	8.237
Málaga	21.957	15.785	865	5.308	6.647	98	0	28.702
Sevilla	11.373	6.965	933	3.475	3.121	2	0	14.496
ANDALUCÍA	104.788	40.976	51.041	12.771	18.186	268	0	123.242
Huesca	4.287	2.647	1.217	423	409	0	0	4.696
Teruel	1.907	1.325	421	161	220	0	0	2.127
Zaragoza	16.373	11.641	1.754	2.978	4.060	0	0	20.433
ARAGÓN	22.567	15.613	3.391	3.562	4.689	0	0	27.256
ASTURIAS	5.139	3.642	154	1.342	1.332	112	2	6.584
ILLES BALEARS	24.992	20.282	1.030	3.680	4.357	77	0	29.426
Las Palmas	19.238	16.865	652	1.722	3.418	97	0	22.753
S.C.Tenerife	12.840	11.283	755	802	2.807	103	0	15.749
CANARIAS	32.078	28.147	1.407	2.524	6.224	200	0	38.502
CANTABRIA	5.031	3.504	152	1.375	1.022	55	0	6.109
Ávila	932	680	62	190	221	0	0	1.153
Burgos	3.169	2.454	163	552	455	0	0	3.623
León	2.800	1.848	294	658	617	0	1	3.418
Palencia	1.313	928	202	183	223	0	0	1.537
Salamanca	1.941	1.441	60	440	461	0	0	2.402
Segovia	1.939	1.440	190	310	222	0	0	2.161
Soria	1.251	970	88	193	174	0	0	1.424
Valladolid	3.217	2.321	249	648	626	0	0	3.843
Zamora	588	369	133	86	165	0	0	753
CASTILLA-LEÓN	17.151	12.450	1.440	3.261	3.163	0	1	20.314
Albacete	3.590	1.580	1.664	345	488	0	0	4.078
Ciudad Real	2.912	1.603	964	345	709	0	0	3.621
Cuenca	2.345	1.393	655	298	449	0	0	2.795
Guadalajara	3.508	3.008	156	344	588	0	0	4.096
Toledo	6.772	5.008	920	844	1.583	0	0	8.355
CAST.-LA MANCHA	19.127	12.591	4.360	2.175	3.817	0	0	22.944
Barcelona	167.793	138.886	2.315	26.592	31.295	210	0	199.298
Girona	25.163	20.588	1.899	2.676	4.416	154	0	29.733
Lleida	12.504	8.931	2.967	605	1.456	0	0	13.960
Tarragona	17.762	13.320	2.841	1.601	2.924	114	0	20.799
CATALUÑA	223.221	181.725	10.023	31.473	40.091	478	0	263.790
Alicante	31.120	21.927	6.464	2.729	7.082	163	0	38.365
Castellón	9.252	5.057	3.752	443	1.530	130	0	10.912
Valencia	33.966	21.246	6.900	5.820	8.578	31	0	42.574
C. VALENCIANA	74.338	48.230	17.116	8.992	17.190	324	0	91.851
Badajoz	1.692	1.151	210	332	696	0	0	2.388
Cáceres	2.822	924	1.631	267	459	0	0	3.281
EXTREMADURA	4.514	2.074	1.842	599	1.155	0	0	5.669
A Coruña	4.894	3.643	153	1.098	1.280	286	0	6.460
Lugo	1.866	1.305	270	291	324	351	0	2.541
Ourense	1.345	1.005	13	327	412	0	0	1.757
Pontevedra	3.765	2.884	49	832	1.108	348	0	5.222
GALICIA	11.869	8.837	485	2.547	3.124	985	0	15.979
C. DE MADRID	177.193	133.029	541	43.623	27.521	17	0	204.731
R. DE MURCIA	61.202	16.838	39.738	4.626	4.289	130	0	65.620
NAVARRA	9.504	5.944	1.893	1.667	1.800	0	0	11.304
Araba/Álava	5.289	4.072	197	1.019	938	0	0	6.227
Gipuzkoa	9.800	6.060	193	3.547	1.458	28	0	11.286
Bizkaia	13.818	8.641	275	4.903	2.541	134	0	16.494
PAÍS VASCO	28.907	18.773	665	9.469	4.937	163	0	34.007
LA RIOJA	5.704	3.882	1.142	680	880	0	0	6.583
CEUTA	2.336	1.200	0	1.137	301	17	0	2.653
MELILLA	3.453	1.971	2	1.481	792	2	0	4.248
TOTAL	833.113	559.710	136.421	136.983	144.869	2.826	3	980.811

(1) No se incluyen los afiliados de los Sistemas Especiales Agrario y Hogar

TOTAL EXTRANJEROS

Media febrero 2017

	TOTAL GENERAL	General (1)	S.E. Agrario	S.E. Hogar	AUTÓNOMOS	MAR	CARBÓN	TOTAL
Almería	53.792	17.096	35.698	998	4.630	104	0	58.527
Cádiz	6.492	5.137	338	1.017	3.074	39	0	9.605
Córdoba	7.710	2.702	4.124	885	1.030	0	0	8.740
Granada	14.394	7.295	5.764	1.335	3.629	9	0	18.031
Huelva	31.810	3.272	27.998	541	1.378	62	0	33.250
Jaén	10.057	1.942	7.705	410	814	0	0	10.870
Málaga	40.543	32.874	1.564	6.105	18.613	106	0	59.262
Sevilla	20.283	12.056	4.343	3.884	4.358	5	0	24.646
ANDALUCÍA	185.081	82.373	87.534	15.175	37.525	325	0	222.931
Huesca	9.665	6.498	2.323	844	974	0	0	10.639
Teruel	4.857	3.783	655	419	584	0	12	5.453
Zaragoza	35.536	25.978	3.898	5.660	7.427	0	0	42.963
ARAGÓN	50.058	36.259	6.876	6.923	8.985	0	12	59.055
ASTURIAS	9.542	6.904	264	2.374	2.351	161	144	12.197
ILLES BALEARS	46.440	39.980	1.205	5.255	16.120	132	0	62.691
Las Palmas	36.560	33.501	1.219	1.840	10.746	265	0	47.571
S.C.Tenerife	29.952	27.962	1.103	887	10.157	245	0	40.354
CANARIAS	66.512	61.463	2.322	2.727	20.903	510	0	87.924
CANTABRIA	8.019	5.954	244	1.820	1.773	76	0	9.868
Ávila	2.118	1.563	184	370	383	0	0	2.501
Burgos	8.873	7.092	521	1.261	1.236	0	0	10.109
León	4.876	3.529	492	855	1.073	0	7	5.955
Palencia	2.301	1.766	286	249	364	0	0	2.664
Salamanca	3.483	2.711	198	574	783	0	0	4.265
Segovia	5.910	4.318	959	632	565	0	0	6.475
Soria	2.867	2.370	190	307	314	0	0	3.181
Valladolid	8.261	5.887	1.145	1.230	1.173	0	0	9.434
Zamora	1.672	1.064	436	172	361	0	0	2.033
CASTILLA-LEÓN	40.360	30.300	4.410	5.651	6.251	0	7	46.618
Albacete	6.958	3.169	3.315	474	784	0	0	7.742
Ciudad Real	8.082	4.139	3.325	618	1.188	0	0	9.270
Cuenca	6.853	4.056	2.222	575	1.002	0	0	7.855
Guadalajara	8.630	7.347	328	955	1.357	0	0	9.987
Toledo	15.330	10.773	3.035	1.522	2.773	0	0	18.103
CAST.-LA MANCHA	45.854	29.484	12.225	4.145	7.104	0	0	52.958
Barcelona	242.085	211.314	2.524	28.248	48.106	268	0	290.459
Girona	35.221	30.042	2.158	3.021	8.710	181	0	44.112
Lleida	24.674	18.726	4.707	1.241	2.594	0	0	27.267
Tarragona	29.733	23.302	4.117	2.314	5.294	168	0	35.194
CATALUÑA	331.712	283.384	13.505	34.823	64.704	616	0	397.033
Alicante	55.173	43.830	7.772	3.571	18.868	211	0	74.252
Castellón	24.992	16.870	5.558	2.564	3.929	141	0	29.062
Valencia	65.932	43.447	14.227	8.258	15.252	47	0	81.231
C. VALENCIANA	146.097	104.148	27.556	14.393	38.050	398	0	184.545
Badajoz	4.602	2.855	1.243	504	1.202	0	0	5.804
Cáceres	3.962	1.681	1.936	345	718	0	0	4.680
EXTREMADURA	8.564	4.535	3.180	849	1.920	0	0	10.484
A Coruña	8.336	6.797	270	1.269	2.092	352	0	10.780
Lugo	3.512	2.487	636	389	627	401	0	4.540
Ourense	3.161	2.614	72	475	812	0	0	3.972
Pontevedra	7.708	6.635	106	967	2.126	416	0	10.250
GALICIA	22.716	18.532	1.084	3.100	5.658	1.169	0	29.543
C. DE MADRID	306.040	238.707	932	66.401	45.914	54	0	352.008
R. DE MURCIA	73.371	25.448	42.724	5.198	6.851	138	0	80.360
NAVARRA	17.622	12.147	2.659	2.817	3.669	0	0	21.290
Araba/Álava	7.633	6.041	371	1.220	1.349	0	0	8.982
Gipuzkoa	15.095	10.888	267	3.940	3.029	36	0	18.160
Bizkaia	20.360	13.642	524	6.194	4.319	182	0	24.860
PAÍS VASCO	43.088	30.572	1.162	11.354	8.696	217	0	52.001
LA RIOJA	11.786	7.847	2.320	1.620	1.805	0	0	13.591
CEUTA	2.371	1.235	0	1.137	325	17	0	2.713
MELILLA	3.535	2.052	2	1.481	900	2	0	4.438
TOTAL	1.418.765	1.021.322	210.203	187.240	279.504	3.816	163	1.702.248

(1) No se incluyen los afiliados de los Sistemas Especiales Agrario y Hogar

AFILIACIÓN DE EXTRANJEROS

Distribución por Comunidades Autónomas

Media febrero 2017

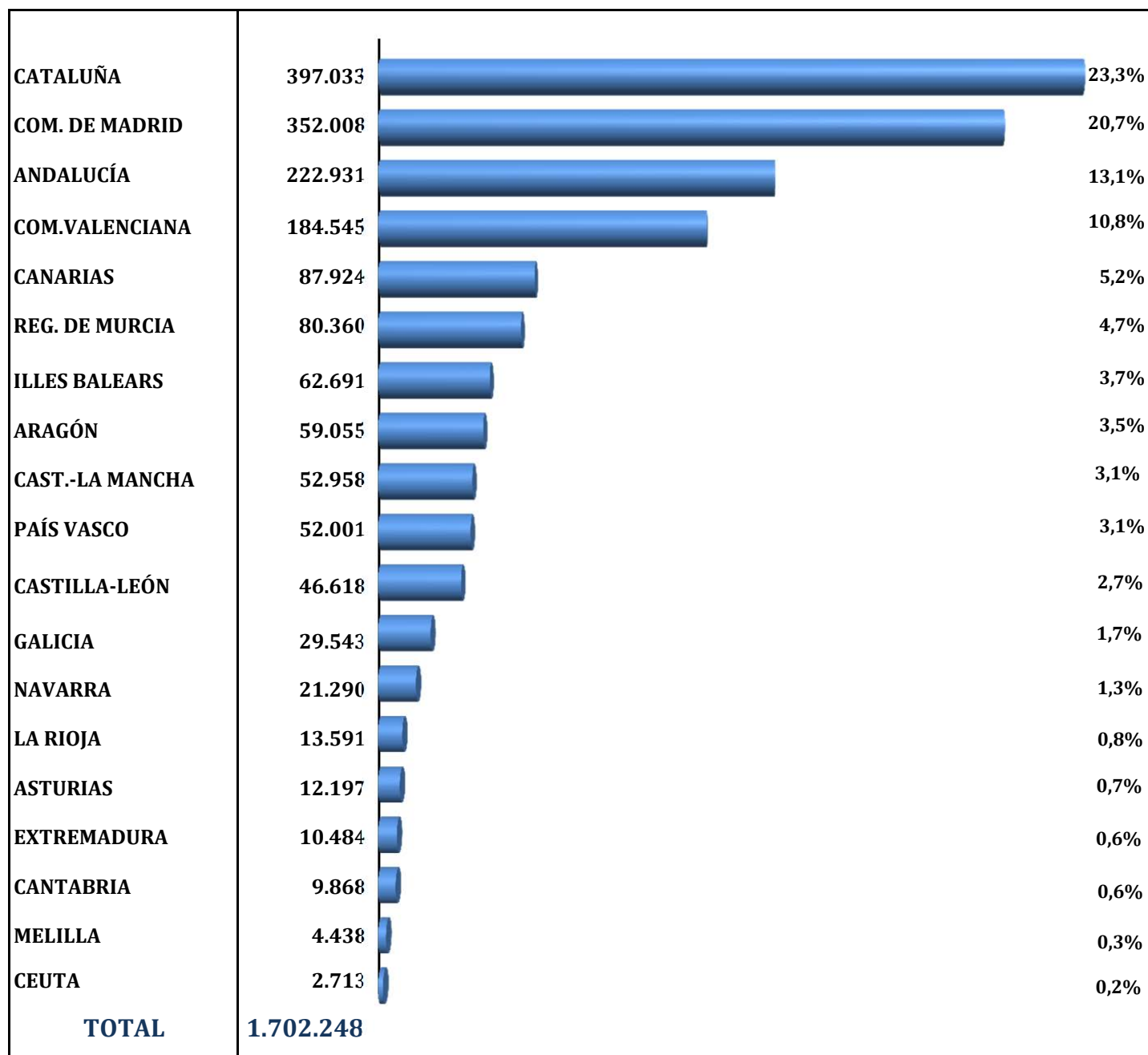

AFILIACIÓN DE EXTRANJEROS. DISTRIBUCIÓN POR GÉNERO

Media febrero 2017

	UNION EUROPEA			NO UNION EUROPEA			TOTAL EXTRANJEROS		
	HOMBRES	MUJERES	TOTAL	HOMBRES	MUJERES	TOTAL	HOMBRES	MUJERES	TOTAL
Almería	9.358	8.832	18.190	30.179	10.158	40.337	39.537	18.990	58.527
Cádiz	2.134	1.705	3.838	3.179	2.588	5.767	5.313	4.292	9.605
Córdoba	2.898	1.584	4.482	2.475	1.783	4.258	5.373	3.367	8.740
Granada	4.232	3.534	7.766	6.285	3.980	10.265	10.518	7.514	18.031
Huelva	7.062	15.009	22.070	7.250	3.930	11.180	14.312	18.939	33.250
Jaén	1.819	814	2.633	6.920	1.317	8.237	8.739	2.131	10.870
Málaga	15.690	14.870	30.560	14.265	14.437	28.702	29.955	29.307	59.262
Sevilla	5.788	4.362	10.150	6.944	7.551	14.496	12.733	11.913	24.646
ANDALUCÍA	48.981	50.709	99.690	77.498	45.744	123.242	126.479	96.453	222.931
Huesca	3.444	2.499	5.943	3.289	1.407	4.696	6.733	3.906	10.639
Teruel	1.935	1.391	3.326	1.579	548	2.127	3.514	1.939	5.453
Zaragoza	11.818	10.712	22.530	11.394	9.039	20.433	23.212	19.751	42.963
ARAGÓN	17.196	14.603	31.799	16.262	10.993	27.256	33.459	25.596	59.055
ASTURIAS	2.764	2.849	5.613	3.091	3.494	6.584	5.855	6.343	12.197
ILLES BALEARS	17.864	15.402	33.266	18.962	10.463	29.426	36.826	25.865	62.691
Las Palmas	12.542	12.275	24.818	13.426	9.327	22.753	25.968	21.602	47.571
S.C.Tenerife	12.493	12.112	24.605	8.859	6.889	15.749	21.353	19.001	40.354
CANARIAS	25.036	24.387	49.423	22.285	16.216	38.502	47.321	40.603	87.924
CANTABRIA	2.125	1.634	3.760	2.895	3.214	6.109	5.021	4.848	9.868
Ávila	706	642	1.348	615	538	1.153	1.321	1.179	2.501
Burgos	3.662	2.824	6.486	2.108	1.515	3.623	5.771	4.338	10.109
León	1.512	1.026	2.537	1.690	1.728	3.418	3.202	2.753	5.955
Palencia	699	429	1.128	903	633	1.537	1.602	1.062	2.664
Salamanca	1.079	784	1.863	1.240	1.161	2.402	2.319	1.946	4.265
Segovia	2.206	2.108	4.314	1.254	907	2.161	3.460	3.015	6.475
Soria	1.130	626	1.757	839	586	1.424	1.969	1.212	3.181
Valladolid	3.123	2.468	5.591	2.019	1.825	3.843	5.142	4.292	9.434
Zamora	737	543	1.280	426	327	753	1.163	870	2.033
CASTILLA-LEÓN	14.855	11.449	26.304	11.095	9.219	20.314	25.950	20.668	46.618
Albacete	2.315	1.350	3.665	2.745	1.333	4.078	5.060	2.683	7.742
Ciudad Real	3.610	2.040	5.649	2.360	1.261	3.621	5.970	3.300	9.270
Cuenca	2.952	2.109	5.061	1.594	1.201	2.795	4.546	3.310	7.855
Guadalajara	3.063	2.829	5.891	2.556	1.540	4.096	5.619	4.368	9.987
Toledo	6.222	3.526	9.748	5.474	2.882	8.355	11.696	6.407	18.103
CAST.-LA MANCHA	18.161	11.853	30.014	14.729	8.215	22.944	32.890	20.068	52.958
Barcelona	49.977	41.184	91.161	112.622	86.676	199.298	162.599	127.860	290.459
Girona	8.146	6.234	14.379	19.001	10.732	29.733	27.147	16.965	44.112
Lleida	7.744	5.564	13.308	10.008	3.952	13.960	17.751	9.516	27.267
Tarragona	7.877	6.518	14.395	13.600	7.199	20.799	21.478	13.717	35.194
CATALUÑA	73.743	59.499	133.243	155.232	108.559	263.790	228.975	168.058	397.033
Alicante	18.859	17.028	35.886	23.332	15.034	38.365	42.190	32.061	74.252
Castellón	9.221	8.930	18.150	7.732	3.180	10.912	16.952	12.110	29.062
Valencia	21.555	17.102	38.657	25.391	17.183	42.574	46.946	34.285	81.231
C. VALENCIANA	49.634	43.059	92.693	56.454	35.397	91.851	106.088	78.456	184.545
Badajoz	2.116	1.299	3.415	1.087	1.301	2.388	3.204	2.600	5.804
Cáceres	779	620	1.399	1.853	1.428	3.281	2.632	2.048	4.680
EXTREMADURA	2.896	1.919	4.815	2.940	2.729	5.669	5.836	4.648	10.484
A Coruña	2.719	1.601	4.320	3.154	3.306	6.460	5.872	4.908	10.780
Lugo	1.343	657	2.000	1.485	1.056	2.541	2.828	1.712	4.540
Ourense	1.377	839	2.216	768	989	1.757	2.145	1.827	3.972
Pontevedra	3.379	1.649	5.029	2.645	2.576	5.222	6.025	4.226	10.250
GALICIA	8.818	4.746	13.564	8.052	7.927	15.979	16.870	12.673	29.543
C. DE MADRID	73.061	74.216	147.277	98.445	106.286	204.731	171.506	180.502	352.008
R. DE MURCIA	8.552	6.187	14.739	45.941	19.680	65.620	54.493	25.867	80.360
NAVARRA	5.697	4.289	9.986	6.867	4.437	11.304	12.564	8.726	21.290
Araba/Álava	1.739	1.016	2.755	3.617	2.610	6.227	5.356	3.626	8.982
Gipuzkoa	4.428	2.446	6.874	5.260	6.026	11.286	9.687	8.472	18.160
Bizkaia	4.734	3.632	8.366	8.181	8.312	16.494	12.916	11.944	24.860
PAÍS VASCO	10.901	7.094	17.995	17.058	16.948	34.007	27.959	24.042	52.001
LA RIOJA	3.547	3.461	7.008	3.892	2.692	6.583	7.439	6.152	13.591
CEUTA	37	22	59	1.213	1.441	2.653	1.250	1.463	2.713
MELILLA	130	59	190	2.239	2.009	4.248	2.369	2.069	4.438
TOTAL	383.998	337.438	721.436	565.149	415.663	980.812	949.147	753.101	1.702.248

EVOLUCIÓN DE LA AFILIACIÓN DE TRABAJADORES EXTRANJEROS

	General	Autónomos	Agrario	Mar	Carbón	Hogar	Total
SERIE HISTÓRICA DE LOS MESES DE FEBRERO							
2.007	1.410.653	175.768	154.545	4.434	723	170.127	1.916.250
2.008	1.503.075	232.747	180.765	5.007	643	156.476	2.078.714
2.009	1.265.703	209.053	219.728	5.067	720	173.701	1.873.971
2.010	1.190.815	196.038	255.740	4.994	728	179.916	1.828.230
2.011	1.144.545	200.182	246.986	4.811	564	180.350	1.777.438
2.012	1.346.081	209.304	----	4.808	610	129.925	1.690.728
2.013	1.384.474	214.863	----	4.437	363	----	1.604.138
2.014	1.305.309	226.217	----	4.064	298	----	1.535.889
2.015							
enero	1.271.672	240.614	----	3.511	259	----	1.516.056
febrero	1.282.695	241.696	----	3.712	266	----	1.528.369
marzo	1.313.087	245.854	----	4.132	270	----	1.563.343
abril	1.352.992	250.362	----	4.254	275	----	1.607.883
mayo	1.403.860	254.717	----	4.371	268	----	1.663.217
junio	1.404.809	258.442	----	4.589	258	----	1.668.099
julio	1.396.251	259.730	----	4.756	257	----	1.660.994
agosto	1.379.042	259.529	----	4.812	262	----	1.643.645
septiembre	1.380.188	260.679	----	4.754	253	----	1.645.874
octubre	1.367.404	261.497	----	4.493	250	----	1.633.644
noviembre	1.355.586	261.462	----	4.163	247	----	1.621.458
diciembre	1.362.610	261.613	----	3.370	245	----	1.627.838
2.016							
enero	1.337.039	260.022	----	3.521	239	----	1.600.822
febrero	1.347.171	261.518	----	3.753	239	----	1.612.681
marzo	1.373.140	265.537	----	4.150	238	----	1.643.064
abril	1.408.690	269.823	----	4.344	234	----	1.683.092
mayo	1.452.567	273.680	----	4.541	230	----	1.731.018
junio	1.465.964	276.989	----	4.620	228	----	1.747.801
julio	1.464.525	277.581	----	4.783	225	----	1.747.114
agosto	1.445.398	277.009	----	4.936	212	----	1.727.555
septiembre	1.444.000	278.035	----	4.787	212	----	1.727.034
octubre	1.450.065	278.787	----	4.568	206	----	1.733.626
noviembre	1.422.070	278.351	----	4.298	201	----	1.704.921
diciembre	1.429.728	278.567	----	3.363	199	----	1.711.858
2.017							
enero	1.406.595	277.304	----	3.519	166	----	1.687.585
febrero	1.418.765	279.504	----	3.816	163	----	1.702.248
marzo							
abril							
mayo							
junio							
julio							
agosto							
septiembre							
octubre							
noviembre							
diciembre							

VARIACIÓN MENSUAL Y ANUAL POR PROVINCIAS Y CC.AA

	feb.-17	Variación mensual		Variación anual	
		Absoluta	en %	Absoluta	en %
Almería	58.527	-17	-0,03%	1.419	2,49%
Cádiz	9.605	78	0,82%	98	1,03%
Córdoba	8.740	-1.702	-16,30%	1.071	13,97%
Granada	18.031	-1.128	-5,89%	807	4,68%
Huelva	33.250	9.500	40,00%	-2.800	-7,77%
Jaén	10.870	-8.275	-43,22%	3.608	49,68%
Málaga	59.262	804	1,38%	3.370	6,03%
Sevilla	24.646	-162	-0,65%	818	3,43%
ANDALUCÍA	222.931	-902	-0,40%	8.392	3,91%
Huesca	10.639	176	1,68%	495	4,88%
Teruel	5.453	77	1,43%	202	3,85%
Zaragoza	42.963	623	1,47%	2.434	6,01%
ARAGÓN	59.055	876	1,51%	3.131	5,60%
ASTURIAS	12.197	52	0,42%	-113	-0,92%
ILLES BALEARS	62.691	3.004	5,03%	4.353	7,46%
Las Palmas	47.571	224	0,47%	3.293	7,44%
S.C.Tenerife	40.354	207	0,52%	2.697	7,16%
CANARIAS	87.924	431	0,49%	5.990	7,31%
CANTABRIA	9.868	93	0,95%	330	3,46%
Ávila	2.501	25	1,01%	70	2,89%
Burgos	10.109	223	2,26%	609	6,41%
León	5.955	89	1,52%	193	3,34%
Palencia	2.664	38	1,45%	160	6,40%
Salamanca	4.265	81	1,93%	67	1,61%
Segovia	6.475	218	3,48%	486	8,12%
Soria	3.181	80	2,57%	193	6,44%
Valladolid	9.434	36	0,39%	513	5,75%
Zamora	2.033	60	3,04%	16	0,80%
CASTILLA-LEÓN	46.618	850	1,86%	2.307	5,21%
Albacete	7.742	79	1,03%	410	5,59%
Ciudad Real	9.270	-791	-7,86%	514	5,88%
Cuenca	7.855	118	1,53%	502	6,82%
Guadalajara	9.987	33	0,33%	618	6,60%
Toledo	18.103	-125	-0,69%	913	5,31%
CAST.-LA MANCHA	52.958	-686	-1,28%	2.957	5,91%
Barcelona	290.459	4.338	1,52%	23.777	8,92%
Girona	44.112	803	1,85%	2.824	6,84%
Lleida	27.267	274	1,02%	1.881	7,41%
Tarragona	35.194	-586	-1,64%	2.330	7,09%
CATALUÑA	397.033	4.829	1,23%	30.812	8,41%
Alicante	74.252	1.189	1,63%	3.928	5,58%
Castellón	29.062	-1.267	-4,18%	1.785	6,54%
Valencia	81.231	-637	-0,78%	3.150	4,03%
C. VALENCIANA	184.545	-715	-0,39%	8.862	5,04%
Badajoz	5.804	5	0,08%	254	4,58%
Cáceres	4.680	101	2,22%	-286	-5,76%
EXTREMADURA	10.484	106	1,02%	-32	-0,31%
A Coruña	10.780	181	1,71%	172	1,62%
Lugo	4.540	-5	-0,12%	140	3,17%
Ourense	3.972	26	0,66%	18	0,47%
Pontevedra	10.250	99	0,97%	134	1,32%
GALICIA	29.543	300	1,03%	464	1,60%
C. DE MADRID	352.008	2.986	0,86%	15.091	4,48%
R. DE MURCIA	80.360	2.477	3,18%	3.409	4,43%
NAVARRA	21.290	311	1,48%	695	3,37%
Araba/Álava	8.982	67	0,76%	466	5,48%
Gipuzkoa	18.160	185	1,03%	1.087	6,37%
Bizkaia	24.860	280	1,14%	591	2,43%
PAÍS VASCO	52.001	533	1,03%	2.144	4,30%
LA RIOJA	13.591	93	0,69%	607	4,67%
CEUTA	2.713	4	0,15%	57	2,16%
MELILLA	4.438	22	0,49%	113	2,61%
TOTAL	1.702.248	14.663	0,87%	89.567	5,55%

AFILIACIÓN DE EXTRANJEROS
DISTRIBUCIÓN POR SECTORES DE ACTIVIDAD

RÉGIMEN GENERAL

Media febrero 2017

SECTORES	UNIÓN EUROPEA	NO UNIÓN EUROPEA	TOTAL	% participación s/ total Rég. Gral.	% variación intermensual	% variación interanual
Agricultura, Ganadería, Caza, Selvicultura y Pesca	6.934	6.158	13.092	0,92%	2,64%	4,12%
Industrias Extractivas	559	367	925	0,07%	0,39%	-8,10%
Industria Manufacturera	45.539	51.111	96.650	6,81%	1,36%	6,50%
Suministro de Energía Eléctrica, Gas, Vapor y Aire Acondicionado	261	179	440	0,03%	1,84%	2,38%
Suministro de Agua, Actividades de Saneamiento, Gestión de Residuos y Descontaminación	1.531	2.922	4.454	0,31%	1,77%	3,26%
Construcción	40.629	52.399	93.028	6,56%	6,61%	14,56%
Comercio; Reparación vehículos motor y motocicletas	69.403	107.878	177.282	12,50%	-0,64%	5,14%
Transporte y Almacenamiento	37.539	19.494	57.033	4,02%	1,40%	11,31%
Hostelería	85.707	141.541	227.249	16,02%	1,17%	6,86%
Información y Comunicaciones	15.835	10.563	26.397	1,86%	1,74%	13,82%
Actividades Financieras y de Seguros	4.713	2.340	7.053	0,50%	1,58%	9,39%
Actividades Inmobiliarias	5.278	4.440	9.719	0,68%	1,22%	9,25%
Actividades Profesionales Científicas y Técnicas	26.407	16.437	42.844	3,02%	1,96%	9,56%
Actividades Administrativas y Servicios Auxiliares	45.665	63.093	108.758	7,67%	0,97%	10,13%
Administración Pública y Defensa; Seguridad Social Obligatoria	4.073	8.120	12.192	0,86%	3,62%	3,83%
Educación	33.625	14.179	47.803	3,37%	3,78%	4,91%
Actividades Sanitarias y Servicios Centrales	17.545	29.649	47.194	3,33%	0,17%	6,68%
Actividades Artísticas, Recreativas y de Entretenimiento	9.046	9.307	18.353	1,29%	2,20%	7,22%
Otros Servicios	9.143	16.960	26.104	1,84%	0,81%	7,19%
Actividades de los Hogares como Empleadores de Personal Doméstico y Productores de Bienes y Servicios para uso Propio	1.812	2.144	3.956	0,28%	-0,61%	-1,84%
Actividades de Organizaciones y Organismo Extraterritoriales	367	429	796	0,06%	1,83%	-0,67%
S.E. Agrario	73.782	136.421	210.203	14,82%	-2,10%	5,27%
S.E. Hogar	50.258	136.983	187.240	13,20%	0,82%	-6,58%
TOTAL	585.652	833.113	1.418.765	100,00%	0,87%	5,31%

AFILIACIÓN DE EXTRANJEROS
DISTRIBUCIÓN POR SECTORES DE ACTIVIDAD
RÉGIMEN ESPECIAL DE TRABAJADORES AUTÓNOMOS

Media febrero 2017

SECTORES	UNIÓN EUROPEA	NO UNIÓN EUROPEA	TOTAL	% participación s/ total Rég. Autónomos	% variación intermensual	% variación interanual
Agricultura, Ganadería, Caza, Selvicultura y Pesca	2.103	1.444	3.547	1,27%	1,04%	9,43%
Industrias Extractivas	20	8	28	0,01%	-5,75%	-6,50%
Industria Manufacturera	8.350	9.044	17.394	6,22%	1,38%	14,11%
Suministro de Energía Eléctrica, Gas, Vapor y Aire Acondicionado	35	11	46	0,02%	4,32%	6,05%
Suministro de Agua, Actividades de Saneamiento, Gestión de Residuos y Descontaminación	65	59	124	0,04%	-1,80%	17,62%
Construcción	21.486	10.393	31.879	11,41%	1,69%	7,62%
Comercio; Reparación vehículos motor y motocicletas	23.613	60.230	83.843	30,00%	0,26%	3,44%
Transporte y Almacenamiento	7.122	3.986	11.108	3,97%	2,00%	17,89%
Hostelería	21.155	30.221	51.376	18,38%	0,51%	6,33%
Información y Comunicaciones	4.171	2.830	7.001	2,50%	0,43%	-0,04%
Actividades Financieras y de Seguros	1.268	638	1.905	0,68%	0,90%	14,65%
Actividades Inmobiliarias	4.468	1.161	5.629	2,01%	1,62%	16,92%
Actividades Profesionales Científicas y Técnicas	11.325	3.679	15.005	5,37%	0,95%	9,18%
Actividades Administrativas y Servicios Auxiliares	9.433	4.399	13.833	4,95%	0,92%	5,50%
Administración Pública y Defensa; Seguridad Social Obligatoria	31	15	45	0,02%	0,47%	10,49%
Educación	7.022	2.153	9.175	3,28%	1,78%	8,25%
Actividades Sanitarias y Servicios Centrales	3.409	2.245	5.653	2,02%	0,84%	5,30%
Actividades Artísticas, Recreativas y de Entretenimiento	3.204	1.390	4.594	1,64%	0,67%	4,78%
Otros Servicios	6.291	10.923	17.214	6,16%	0,39%	9,54%
Actividades de los Hogares como Empleadores de Personal Doméstico y Productores de Bienes y Servicios para uso Propio	48	25	73	0,03%	-2,69%	-20,27%
Actividades de Organizaciones y Organismo Extraterritoriales	18	17	35	0,01%	3,24%	19,66%
TOTAL	134.635	144.869	279.504	100,00%	0,79%	6,88%

AFILIACIÓN DE EXTRANJEROS
DISTRIBUCIÓN POR PAÍSES DE PROCEDENCIA

Media febrero 2017

	TOTAL GENERAL	General (1)	S.E. Agrario	S.E. Hogar	AUTÓNOMOS	MAR	CARBÓN	TOTAL
UNIÓN EUROPEA								
ALEMANIA	23.676	23.224	150	302	14.193	88	1	37.957
AUSTRIA	1.665	1.646	8	12	956	8	0	2.630
BELGICA	5.234	5.167	33	35	3.191	28	0	8.452
BULGARIA	48.056	34.484	7.251	6.321	5.935	23	0	54.014
CHIPRE	135	132	1	2	28	0	0	163
CROACIA	717	700	4	13	195	1	0	913
DINAMARCA	1.721	1.703	5	13	1.177	4	0	2.902
ESLOVAQUIA	2.042	1.930	51	61	377	7	2	2.428
ESLOVENIA	579	567	5	7	118	2	0	699
ESTONIA	540	512	12	16	139	1	0	681
FINLANDIA	1.878	1.866	4	8	738	6	0	2.622
FRANCIA	30.600	30.247	195	158	10.959	66	0	41.625
GRECIA	1.603	1.581	7	16	364	4	0	1.970
HUNGRÍA	2.587	2.464	55	68	773	7	0	3.368
IRLANDA	4.352	4.341	2	9	1.686	5	0	6.043
ITALIA	63.673	62.911	200	562	21.010	118	0	84.801
LETONIA	1.216	1.052	128	36	253	8	0	1.477
LITUANIA	6.080	4.221	1.673	186	784	10	0	6.873
LUXEMBURGO	77	73	1	3	39	0	0	116
MALTA	108	94	13	1	24	0	0	132
PAISES BAJOS	8.249	8.114	43	92	5.104	36	0	13.388
POLONIA	21.246	16.989	2.071	2.186	3.690	34	125	25.095
PORTUGAL	37.000	33.766	1.639	1.595	6.615	285	10	43.910
REINO UNIDO	38.732	38.356	178	198	21.046	100	0	59.878
REPUBLICA CHECA	2.289	2.162	81	47	491	8	17	2.806
RUMANIA	277.672	179.408	59.970	38.294	32.768	132	5	310.577
SUECIA	3.925	3.906	2	17	1.983	10	0	5.918
TOTAL UNIÓN EUROPEA	585.652	461.612	73.782	50.258	134.635	989	160	721.436
NO UNIÓN EUROPEA								
MARRUECOS	197.055	107.140	76.265	13.650	18.123	863	0	216.040
CHINA	44.880	44.246	64	570	50.527	1	0	95.408
ECUADOR	61.966	41.593	12.629	7.744	4.025	8	0	65.999
COLOMBIA	44.748	37.526	1.272	5.950	4.877	23	0	49.649
BOLIVIA	45.384	22.295	4.390	18.699	2.482	6	0	47.872
UCRANIA	37.142	24.541	2.047	10.554	3.439	39	1	40.621
PARAGUAY	31.392	13.256	680	17.456	1.602	6	0	33.000
PAKISTAN	23.475	19.900	3.260	316	6.474	0	0	29.949
PERU	26.345	20.708	354	5.284	2.439	195	0	28.979
ARGENTINA	22.145	20.106	247	1.792	5.487	28	0	27.659
RESTO PAISES	298.581	208.400	35.213	54.968	45.395	1.657	2	345.634
TOTAL NO UE	833.113	559.710	136.421	136.983	144.869	2.826	3	980.811
TOTAL EXTRANJEROS	1.418.765	1.021.322	210.203	187.240	279.504	3.816	163	1.702.248

(1) No se incluyen los afiliados de los Sistemas Especiales Agrario y Hogar

ANDALUCÍA
AFILIACIÓN DE EXTRANJEROS
DISTRIBUCIÓN POR RÉGIMENES

Media febrero 2017

REGÍMENES	GENERAL (Total)	General	S.E. Agrario	S.E. Hogar	AUTÓNOMOS	MAR	CARBÓN	TOTAL
DE LA UNIÓN EUROPEA	80.293	41.397	36.493	2.403	19.339	58	0	99.690
DE PAÍSES NO UNIÓN EUROPEA	104.788	40.976	51.041	12.771	18.186	268	0	123.242
TOTAL EXTRANJEROS	185.081	82.373	87.534	15.175	37.525	325	0	222.931

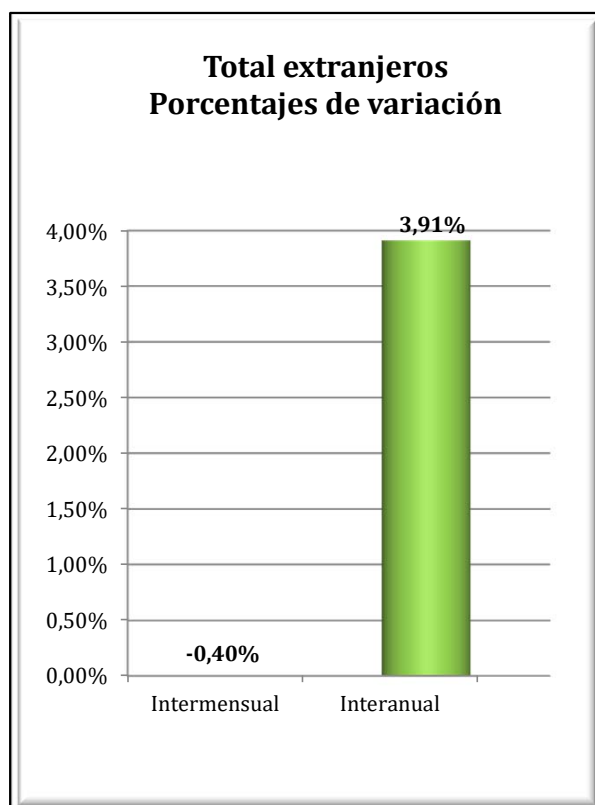
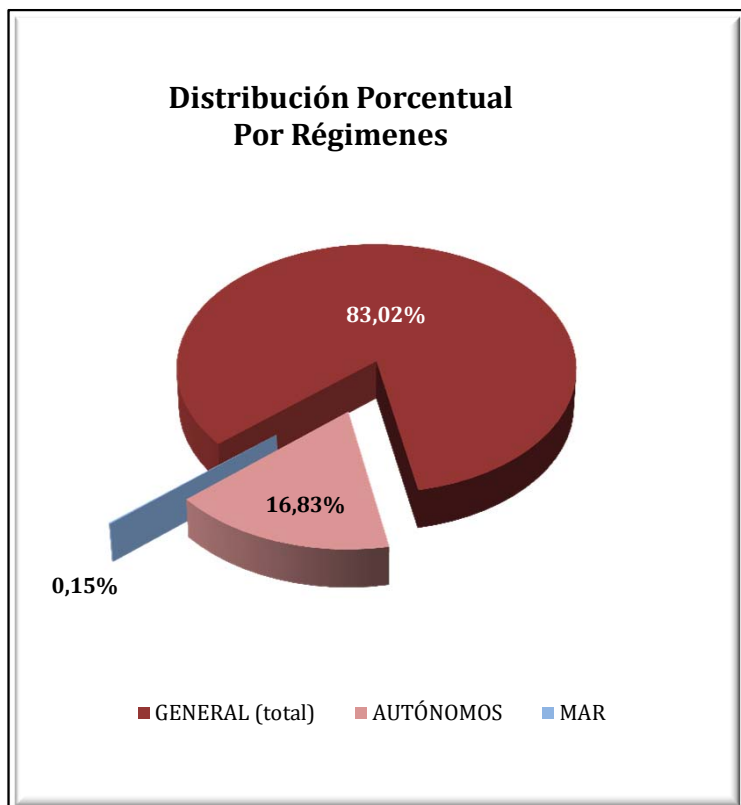

ANDALUCÍA
AFILIACIÓN DE EXTRANJEROS
DISTRIBUCIÓN POR SECTORES DE ACTIVIDAD

Media febrero 2017

SECTORES	REGIMEN GENERAL				REGIMEN ESP. TRAB. AUTÓNOMOS			
	Unión Europea	No Unión Europea	Total	% Reg. Gral.	Unión Europea	No Unión Europea	Total	% Reg. Gral.
Agricultura, Ganadería, Caza, Selvicultura y Pesca	227	192	419	0,23%	459	484	943	2,51%
Industrias Extractivas	48	44	92	0,05%	0	3	3	0,01%
Industria Manufacturera	2.119	2.296	4.415	2,39%	595	387	982	2,62%
Suministro de Energía Eléctrica, Gas, Vapor y Aire Acondicionado	29	20	49	0,03%	4	3	7	0,02%
Suministro de Agua, Actividades de Saneamiento, Gestión de Residuos y Descontaminación	86	123	209	0,11%	9	4	13	0,03%
Construcción	2.337	2.576	4.913	2,65%	1.961	778	2.739	7,30%
Comercio; Reparación vehículos motor y motocicletas	7.187	10.824	18.011	9,73%	3.740	9.896	13.636	36,34%
Transporte y Almacenamiento	4.224	1.731	5.954	3,22%	355	163	518	1,38%
Hostelería	8.197	12.174	20.370	11,01%	3.611	2.944	6.555	17,47%
Información y Comunicaciones	1.615	646	2.261	1,22%	658	354	1.012	2,70%
Actividades Financieras y de Seguros	362	102	464	0,25%	269	77	345	0,92%
Actividades Inmobiliarias	1.009	490	1.499	0,81%	1.349	248	1.598	4,26%
Actividades Profesionales Científicas y Técnicas	2.220	909	3.129	1,69%	1.687	410	2.097	5,59%
Actividades Administrativas y Servicios Auxiliares	2.672	2.711	5.383	2,91%	1.527	500	2.027	5,40%
Administración Pública y Defensa; Seguridad Social Obligatoria	434	798	1.233	0,67%	7	1	8	0,02%
Educación	5.357	1.241	6.598	3,56%	966	267	1.233	3,29%
Actividades Sanitarias y Servicios Centrales	1.285	1.736	3.021	1,63%	578	275	854	2,28%
Actividades Artísticas, Recreativas y de Entretenimiento	946	903	1.848	1,00%	521	153	674	1,80%
Otros Servicios	803	1.179	1.982	1,07%	1.030	1.230	2.260	6,02%
Actividades de los Hogares como Empleadores de Personal Doméstico y Productores de Bienes y Servicios para uso Propio	200	269	469	0,25%	8	7	15	0,04%
Actividades de Organizaciones y Organismo Extraterritoriales	39	14	53	0,03%	4	2	6	0,02%
S.E. Agrario	36.493	51.041	87.534	47,29%				
S.E. Hogar	2.403	12.771	15.175	8,20%				
TOTAL	80.293	104.788	185.081	100,00%	19.339	18.186	37.525	100,00%

ANDALUCÍA
AFILIACIÓN DE EXTRANJEROS

DISTRIBUCIÓN POR PAÍSES DE PROCEDENCIA

Media febrero 2017

PAISES	TOTAL GENERAL	General	S.E. Agrario	S.E. Hogar	AUTÓNOMOS	MAR	CARBON	TOTAL
UNIÓN EUROPEA								
ALEMANIA	2.204	2.087	82	36	1.726	2		3.932
AUSTRIA	133	127	3	3	107			240
BELGICA	724	687	27	10	695			1.419
BULGARIA	5.031	1.946	2.743	342	343	2		5.376
CHIPRE	11	11			5			16
CROACIA	64	57	1	6	24			88
DINAMARCA	560	555	3	2	563	1		1.124
ESLOVAQUIA	197	173	16	8	33			230
ESLOVENIA	43	41	2		10			53
ESTONIA	98	85	6	7	56			154
FINLANDIA	683	680	2	1	385			1.068
FRANCIA	2.542	2.437	87	18	1.359	8		3.910
GRECIA	97	93	3	1	26	2		125
HUNGRÍA	304	290	10	4	140	0		444
IRLANDA	650	645	1	4	343			993
ITALIA	4.716	4.591	68	57	2.434	3		7.153
LETONIA	116	89	24	3	31	0		148
LITUANIA	1.600	908	649	43	182	3		1.786
LUXEMBURGO	6	4	1	1	8			14
MALTA	21	17	4		3			24
PAISES BAJOS	1.093	1.057	24	11	1.179			2.271
POLONIA	2.540	1.183	1.290	67	385	3		2.927
PORTUGAL	2.227	1.909	253	65	514	13		2.754
REINO UNIDO	7.723	7.559	110	54	5.747	7		13.476
REPUBLICA CHECA	206	175	24	7	62			268
RUMANIA	45.855	13.146	31.058	1.651	2.306	14		48.175
SUECIA	850	846	0	3	674			1.524
TOTAL UNIÓN EUROPEA	80.293	41.397	36.493	2.403	19.339	58		99.690
NO UNIÓN EUROPEA								
MARRUECOS	42.933	11.064	30.012	1.856	3.811	133		46.877
CHINA	4.116	4.064	3	50	6.130			10.247
SENEGAL	5.603	819	4.675	109	737	90		6.430
UCRANIA	5.761	2.846	799	2.116	454	1		6.216
MALI	5.494	185	5.306	3	35			5.529
ECUADOR	3.741	1.573	1.871	297	171			3.912
PARAGUAY	3.594	1.449	122	2.024	220	1		3.816
ARGENTINA	2.763	2.366	114	283	857	2		3.622
BOLIVIA	3.362	1.168	947	1.247	187			3.548
FEDERACION DE RUSIA	2.796	1.879	210	708	633	1		3.430
RESTO PAISES	24.625	13.564	6.983	4.078	4.950	40		29.615
TOTAL NO UE	104.788	40.976	51.041	12.771	18.186	268		123.242
TOTAL EXTRANJEROS	185.081	82.373	87.534	15.175	37.525	325		222.931

ARAGÓN

AFILIACIÓN DE EXTRANJEROS

DISTRIBUCIÓN POR REGÍMENES

Media febrero 2017

REGÍMENES	GENERAL (Total)	General	S.E. Agrario	S.E. Hogar	AUTÓNOMOS	MAR	CARBÓN	TOTAL
DE LA UNIÓN EUROPEA	27.491	20.645	3.485	3.361	4.296	0	12	31.799
DE PAÍSES NO UNIÓN EUROPEA	22.567	15.613	3.391	3.562	4.689	0	0	27.256
TOTAL EXTRANJEROS	50.058	36.259	6.876	6.923	8.985	0	12	59.055

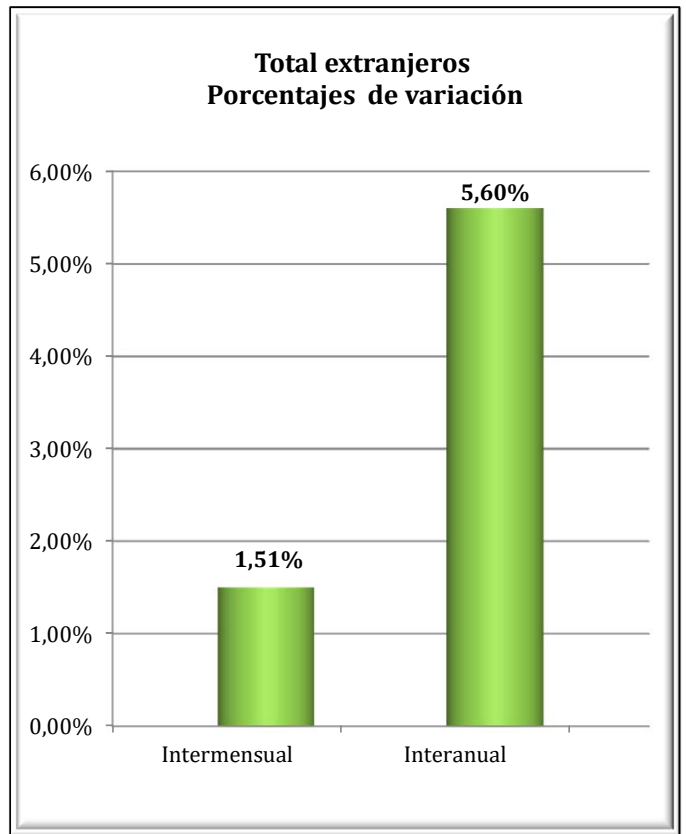
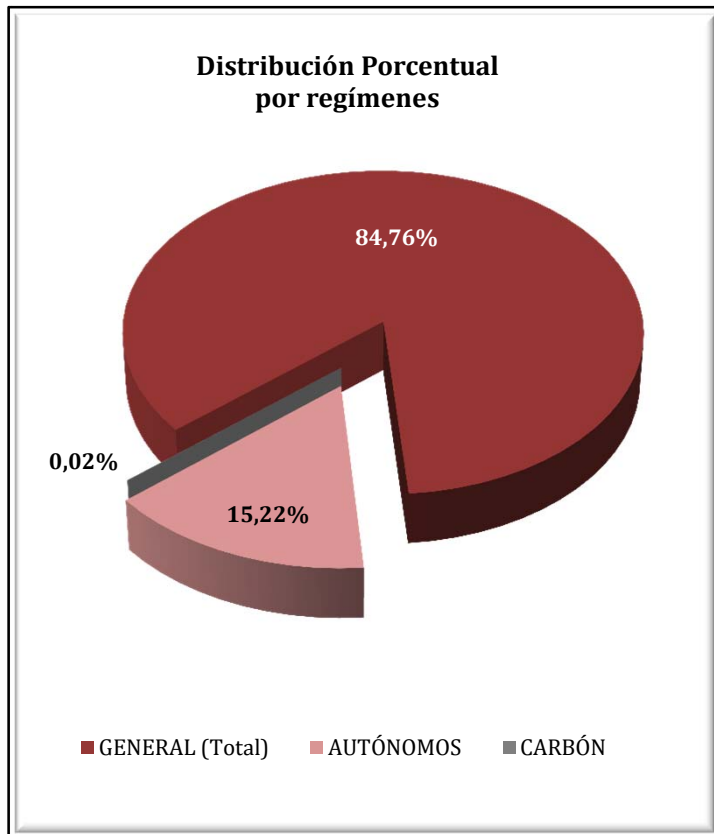

ARAGÓN
AFILIADOS EXTRANJEROS
DISTRIBUCIÓN POR SECTORES DE ACTIVIDAD

Media febrero 2017

SECTORES	REGIMEN GENERAL				REGIMEN ESP. TRAB. AUTÓNOMOS			
	UNIÓN EUROPEA	NO UNIÓN EUROPEA	TOTAL	% Reg. Gal.	UNIÓN EUROPEA	NO UNIÓN EUROPEA	TOTAL	% Reg. Auton.
Agricultura, Ganadería, Caza, Selvicultura y Pesca	1.224	857	2.081	4,16%	93	62	155	1,73%
Industrias Extractivas	31	13	44	0,09%	1	0	1	0,01%
Industria Manufacturera	3.068	2.392	5.461	10,91%	1.031	929	1.960	21,81%
Suministro de Energía Eléctrica, Gas, Vapor y Aire Acondicionado	8	4	12	0,02%	0	0	0	0,00%
Suministro de Agua, Actividades de Saneamiento, Gestión de Residuos y Descontaminación	124	150	274	0,55%	2	0	2	0,03%
Construcción	2.300	1.293	3.593	7,18%	992	206	1.198	13,33%
Comercio; Reparación vehículos motor y motocicletas	2.628	2.246	4.874	9,74%	526	1.387	1.913	21,29%
Transporte y Almacenamiento	2.937	842	3.779	7,55%	476	130	605	6,74%
Hostelería	3.434	2.909	6.342	12,67%	593	1.389	1.981	22,05%
Información y Comunicaciones	80	126	206	0,41%	30	54	84	0,93%
Actividades Financieras y de Seguros	47	14	60	0,12%	15	16	31	0,35%
Actividades Inmobiliarias	55	44	98	0,20%	10	7	17	0,19%
Actividades Profesionales Científicas y Técnicas	327	234	560	1,12%	97	37	134	1,49%
Actividades Administrativas y Servicios Auxiliares	1.787	2.203	3.989	7,97%	132	73	205	2,28%
Administración Pública y Defensa; Seguridad Social Obligatoria	321	348	670	1,34%	0	0	0	0,00%
Educación	726	305	1.031	2,06%	154	31	186	2,07%
Actividades Sanitarias y Servicios Centrales	839	883	1.722	3,44%	33	38	71	0,79%
Actividades Artísticas, Recreativas y de Entretenimiento	261	214	475	0,95%	22	14	36	0,40%
Otros Servicios	328	495	824	1,65%	90	316	407	4,52%
Actividades de los Hogares como Empleadores de Personal Doméstico y Productores de Bienes y Servicios para uso Propio	121	43	164	0,33%	0	0	0	0,00%
Actividades de Organizaciones y Organismo Extraterritoriales	0	0	0	0,00%	0	0	0	0,00%
S.E. Agrario	3.485	3.391	6.876	13,74%				
S.E. Hogar	3.361	3.562	6.923	13,83%				
TOTAL	27.491	22.567	50.058	100,00%	4.296	4.689	8.985	100,00%

ARAGÓN
AFILIACIÓN DE EXTRANJEROS
DISTRIBUCIÓN POR PAÍSES DE PROCEDENCIA

Media febrero 2017

PAISES	TOTAL GENERAL	General	S.E. Agrario	S.E. Hogar	AUTÓNOMOS	MAR	CARBON	TOTAL
UNIÓN EUROPEA								
ALEMANIA	213	211		2	63			276
AUSTRIA	9	9			14			23
BELGICA	44	44			28			72
BULGARIA	1.768	1.320	303	145	327			2.095
CHIPRE	1	1			1			2
CROACIA	11	11						11
DINAMARCA	14	14			5			19
ESLOVAQUIA	44	41	1	2	19			63
ESLOVENIA	3	3			3			6
ESTONIA	6	6						6
FINLANDIA	8	8			1			9
FRANCIA	542	533	4	5	156			698
GRECIA	20	20			6			26
HUNGRÍA	35	31	1	3	19			54
IRLANDA	65	65			17			82
ITALIA	631	623	3	5	186			817
LETONIA	26	24	3		4			30
LITUANIA	163	125	33	5	15			178
LUXEMBURGO	2	2			1			3
MALTA	1	1			3			4
PAISES BAJOS	84	83		1	59			143
POLONIA	841	694	134	13	226		12	1.079
PORTUGAL	903	830	51	21	117			1.020
REINO UNIDO	315	315			158			473
REPUBLICA CHECA	46	43	1	2	11			58
RUMANIA	21.681	15.575	2.949	3.157	2.849			24.530
SUECIA	14	13	1		8			23
TOTAL UNIÓN EUROPEA	27.491	20.645	3.485	3.361	4.296		12	31.799
NO UNIÓN EUROPEA								
MARRUECOS	4.670	2.932	1.438	300	434			5.104
CHINA	933	926	1	6	1.889			2.821
NICARAGUA	2.155	635	13	1.507	55			2.210
ECUADOR	1.967	1.639	29	299	169			2.136
COLOMBIA	1.413	1.211	11	190	144			1.557
SENEGAL	1.206	730	447	30	93			1.300
UCRANIA	952	726	61	165	155			1.107
ARGELIA	901	609	262	31	66			967
MALI	820	497	322	2	101			921
GHANA	480	359	110	10	261			740
RESTO PAISES	7.070	5.349	698	1.023	1.322			8.392
TOTAL NO UNIÓN EUROPEA	22.567	15.613	3.391	3.562	4.689			27.256
TOTAL EXTRANJEROS	50.058	36.259	6.876	6.923	8.985		12	59.055

ASTURIAS

AFILIACIÓN DE EXTRANJEROS

DISTRIBUCIÓN POR REGÍMENES

Media febrero 2017

REGÍMENES	GENERAL (Total)	General	S.E. Agrario	S.E. Hogar	AUTÓNOMOS	MAR	CARBÓN	TOTAL
DE LA UNIÓN EUROPEA	4.403	3.261	110	1.032	1.019	49	142	5.613
DE PAÍSES NO UNIÓN EUROPEA	5.139	3.642	154	1.342	1.332	112	2	6.584
TOTAL EXTRANJEROS	9.542	6.904	264	2.374	2.351	161	144	12.197

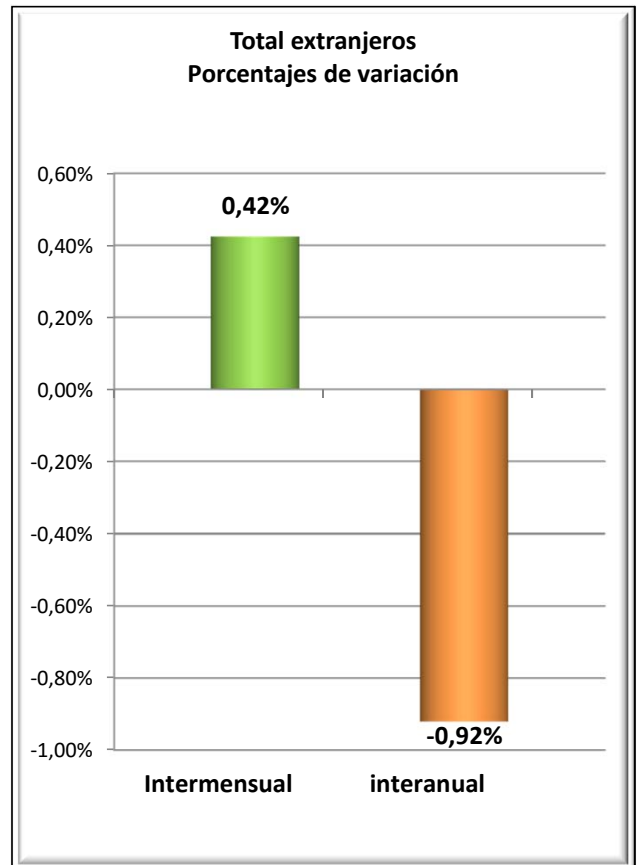
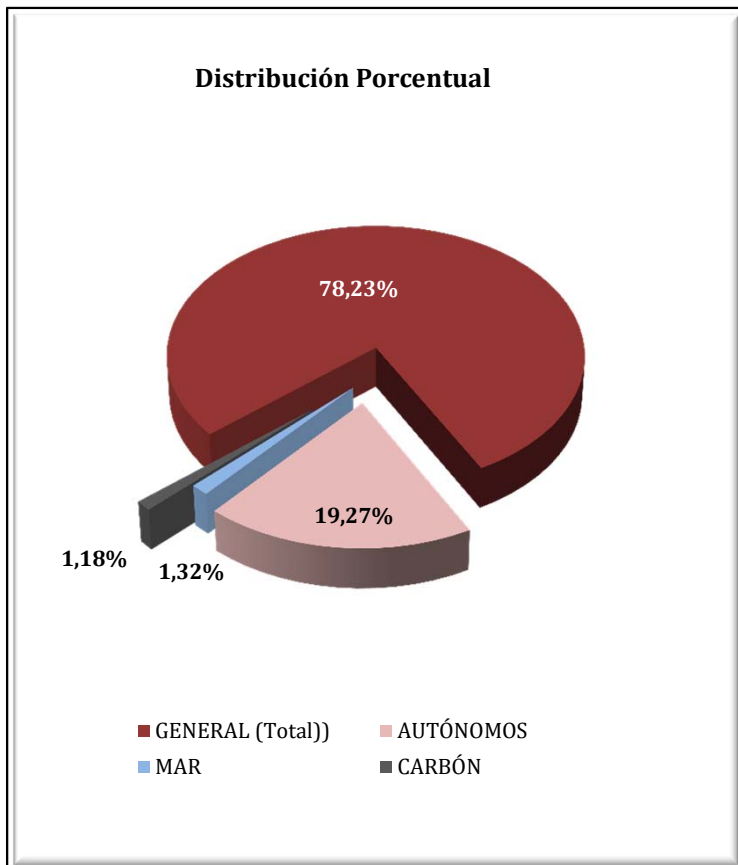

ASTURIAS
AFILIADOS EXTRANJEROS
DISTRIBUCIÓN POR SECTORES DE ACTIVIDAD

Media febrero 2017

SECTORES	REGIMEN GENERAL				REGIMEN ESP. TRAB. AUTÓNOMOS			
	UNIÓN EUROPEA	NO UNIÓN EUROPEA	TOTAL	% Reg. Gral.	UNIÓN EUROPEA	NO UNIÓN EUROPEA	TOTAL	% Reg. Auton.
Agricultura, Ganadería, Caza, Selvicultura y Pesca	35	36	71	0,74%	41	23	64	2,74%
Industrias Extractivas	7	3	10	0,10%	2	0	2	0,09%
Industria Manufacturera	386	267	652	6,84%	35	19	54	2,29%
Suministro de Energía Eléctrica, Gas, Vapor y Aire Acondicionado	0	1	1	0,01%	0	0	0	0,00%
Suministro de Agua, Actividades de Saneamiento, Gestión de Residuos y Descontaminación	7	15	22	0,23%	2	1	3	0,13%
Construcción	395	282	677	7,10%	274	117	391	16,63%
Comercio; Reparación vehículos motor y motocicletas	339	486	826	8,65%	135	608	743	31,62%
Transporte y Almacenamiento	127	97	224	2,35%	23	18	41	1,73%
Hostelería	851	1.399	2.250	23,58%	171	280	452	19,21%
Información y Comunicaciones	124	36	160	1,67%	19	20	39	1,65%
Actividades Financieras y de Seguros	7	4	11	0,12%	3	9	12	0,50%
Actividades Inmobiliarias	5	7	13	0,13%	4	1	5	0,21%
Actividades Profesionales Científicas y Técnicas	114	67	182	1,90%	64	18	82	3,51%
Actividades Administrativas y Servicios Auxiliares	222	283	505	5,29%	40	22	62	2,62%
Administración Pública y Defensa; Seguridad Social Obligatoria	25	46	71	0,74%	1	0	1	0,04%
Educación	378	102	479	5,02%	131	32	163	6,93%
Actividades Sanitarias y Servicios Centrales	121	283	404	4,23%	25	15	40	1,69%
Actividades Artísticas, Recreativas y de Entretenimiento	56	84	140	1,47%	18	14	32	1,37%
Otros Servicios	59	140	199	2,08%	31	135	166	7,05%
Actividades de los Hogares como Empleadores de Personal Doméstico y Productores de Bienes y Servicios para uso Propio	4	4	8	0,08%	0	0	0	0,00%
Actividades de Organizaciones y Organismo Extraterritoriales	0	0	0	0,00%	0	0	0	0,00%
S.E. Agrario	110	154	264	2,76%				
S.E. Hogar	1.032	1.342	2.374	24,88%				
TOTAL	4.403	5.139	9.542	100,00%	1.019	1.332	2.351	100,00%

ASTURIAS

AFILIADOS EXTRANJEROS

DISTRIBUCIÓN POR PAÍSES DE PROCEDENCIA

Media febrero 2017

PAISES	TOTAL GENERAL	General	S.E. Agrario	S.E. Hogar	AUTÓNOMOS	MAR	CARBON	TOTAL
UNIÓN EUROPEA								
ALEMANIA	107	104	2	1	44	1	1	153
AUSTRIA	7	7			6			13
BELGICA	38	37		1	19			57
BULGARIA	178	112	4	63	31			209
CHIPRE	1	1						1
CROACIA	5	5			2			7
DINAMARCA	6	6			4			10
ESLOVAQUIA	26	25		1	3		2	31
ESLOVENIA	3	3						3
ESTONIA	2	2						2
FINLANDIA	10	10			1			11
FRANCIA	162	162			52			214
GRECIA	7	7			4			11
HUNGRÍA	21	21			6			27
IRLANDA	43	43			12			55
ITALIA	269	260		9	118			387
LETONIA	8	8			1			9
LITUANIA	17	15		2	3	1		21
LUXEMBURGO	2	2						2
MALTA								
PAISES BAJOS	46	45		1	23			70
POLONIA	182	173		9	18		113	313
PORTUGAL	531	472	16	43	136	45	4	716
REINO UNIDO	243	240		3	139			382
REPUBLICA CHECA	19	19			3		17	39
RUMANIA	2.466	1.479	88	899	394	2	5	2.867
SUECIA	5	5						5
TOTAL UNIÓN EUROPEA	4.403	3.261	110	1.032	1.019	49	142	5.613
NO UNIÓN EUROPEA								
PARAGUAY	763	292	33	437	58			821
CHINA	178	175	1	2	491			669
MARRUECOS	503	390	47	66	70	3		576
BRASIL	437	350	5	82	95			532
COLOMBIA	408	327	3	78	52			461
SENEGAL	299	236	37	26	37	36		372
ECUADOR	344	247	8	89	26	1		371
DOMINICANA (REPUBLICA)	313	231	1	80	54		1	368
UCRANIA	263	143	2	118	34		1	298
VENEZUELA	184	159		25	41	1		226
RESTO PAISES	1.448	1.092	17	339	372	71		1.891
TOTAL NO UNIÓN EUROPEA	5.139	3.642	154	1.342	1.332	112	2	6.584
TOTAL EXTRANJEROS	9.542	6.904	264	2.374	2.351	161	144	12.197

ILLES BALEARS
AFILIACIÓN DE EXTRANJEROS
DISTRIBUCIÓN POR RÉGIMENES

Media febrero 2017

REGÍMENES	GENERAL (Total)	General	S.E. Agrario	S.E. Hogar	AUTÓNOMOS	MAR	CARBÓN	TOTAL
DE LA UNIÓN EUROPEA	21.448	19.698	175	1.575	11.763	55	0	33.266
DE PAÍSES NO UNIÓN EUROPEA	24.992	20.282	1.030	3.680	4.357	77	0	29.426
TOTAL EXTRANJEROS	46.440	39.980	1.205	5.255	16.120	132	0	62.691

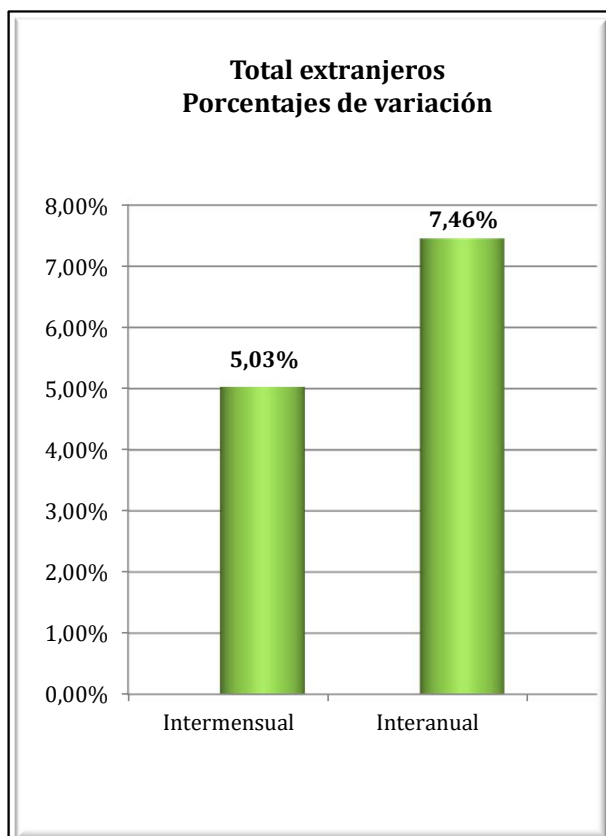
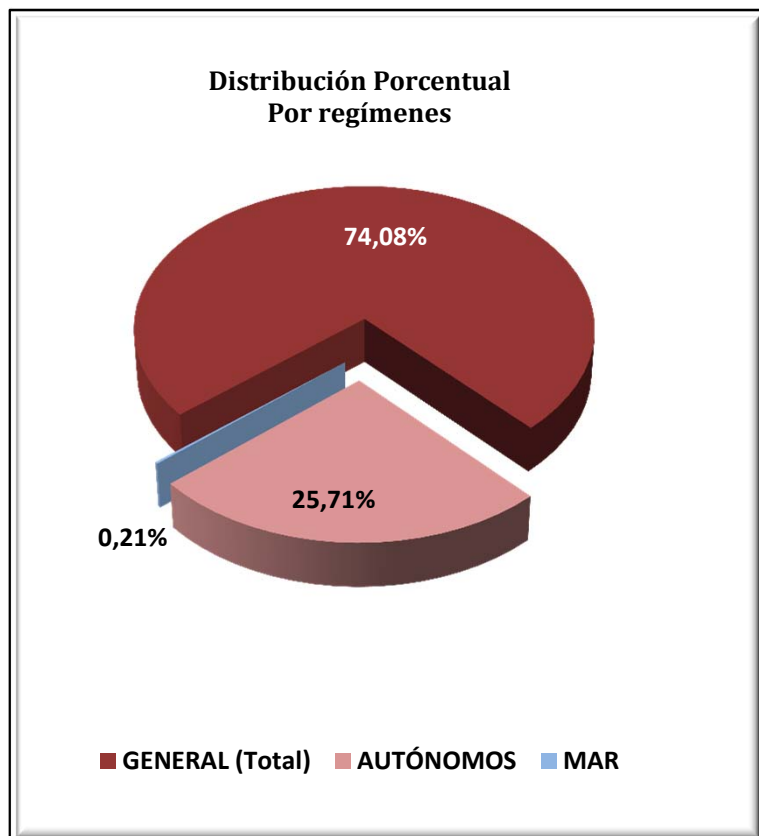

ILLES BALEARS
AFILIACIÓN DE EXTRANJEROS
DISTRIBUCIÓN POR SECTORES DE ACTIVIDAD

Media febrero 2017

SECTORES	REGIMEN GENERAL				REGIMEN ESP. TRAB. AUTÓNOMOS			
	UNIÓN EUROPEA	NO UNIÓN EUROPEA	TOTAL	% Reg. Gral.	UNIÓN EUROPEA	NO UNIÓN EUROPEA	TOTAL	% Reg. Auton.
Agricultura, Ganadería, Caza, Selvicultura y Pesca	64	116	180	0,39%	102	25	127	0,79%
Industrias Extractivas	6	15	21	0,05%	0	1	1	0,01%
Industria Manufacturera	971	1.019	1.990	4,28%	803	155	958	5,94%
Suministro de Energía Eléctrica, Gas, Vapor y Aire Acondicionado	6	6	12	0,03%	3	2	5	0,03%
Suministro de Agua, Actividades de Saneamiento, Gestión de Residuos y Descontaminación	61	121	181	0,39%	5	4	9	0,06%
Construcción	2.816	6.709	9.525	20,51%	2.018	765	2.783	17,27%
Comercio; Reparación vehículos motor y motocicletas	2.619	2.701	5.319	11,45%	1.754	1.319	3.073	19,06%
Transporte y Almacenamiento	598	278	876	1,89%	164	73	237	1,47%
Hostelería	4.598	4.776	9.374	20,19%	1.885	869	2.754	17,08%
Información y Comunicaciones	492	201	692	1,49%	340	116	456	2,83%
Actividades Financieras y de Seguros	158	33	191	0,41%	116	31	147	0,91%
Actividades Inmobiliarias	543	250	793	1,71%	614	59	673	4,17%
Actividades Profesionales Científicas y Técnicas	800	285	1.085	2,34%	1.016	127	1.143	7,09%
Actividades Administrativas y Servicios Auxiliares	2.808	1.656	4.463	9,61%	1.294	226	1.520	9,43%
Administración Pública y Defensa; Seguridad Social Obligatoria	82	109	191	0,41%	2	0	2	0,01%
Educación	1.031	235	1.266	2,73%	286	57	343	2,13%
Actividades Sanitarias y Servicios Centrales	829	613	1.442	3,11%	321	81	402	2,49%
Actividades Artísticas, Recreativas y de Entretenimiento	641	438	1.079	2,32%	342	64	406	2,52%
Otros Servicios	440	598	1.038	2,24%	688	383	1.071	6,64%
Actividades de los Hogares como Empleadores de Personal Doméstico y Productores de Bienes y Servicios para uso Propio	126	118	244	0,53%	6	1	7	0,04%
Actividades de Organizaciones y Organismo Extraterritoriales	10	6	16	0,03%	3	1	4	0,02%
S.E. Agrario	175	1.030	1.205	2,60%				
S.E. Hogar	1.575	3.680	5.255	11,32%				
TOTAL	21.448	24.992	46.440	100,00%	11.763	4.357	16.120	100,00%

ILLES BALEARS
AFILIACIÓN DE EXTRANJEROS
DISTRIBUCIÓN POR PAÍSES DE PROCEDENCIA

Media febrero 2017

PAISES	TOTAL GENERAL	General	S.E. Agrario	S.E. Hogar	AUTÓNOMOS	MAR	CARBON	TOTAL
UNIÓN EUROPEA								
ALEMANIA	3.965	3.813	7	144	4.167	11		8.143
AUSTRIA	218	212	1	5	194			412
BELGICA	262	257		5	193			455
BULGARIA	2.609	1.887	65	657	503	5		3.117
CHIPRE	2	2						2
CROACIA	31	30	1		22			53
DINAMARCA	82	80		2	82			164
ESLOVAQUIA	209	195		14	52	3		263
ESLOVENIA	18	16		2	4			22
ESTONIA	16	14		2	3			19
FINLANDIA	78	76		2	24			101
FRANCIA	1.008	986	4	18	689	6		1.703
GRECIA	57	56	1		23			80
HUNGRIA	154	142	1	11	63			217
IRLANDA	97	95		2	75			172
ITALIA	3.729	3.650	14	65	1.841	11		5.580
LETONIA	34	34			14			48
LITUANIA	86	82		3	21			107
LUXEMBURGO	8	8			5			13
MALTA	4	4			1			5
PAISES BAJOS	446	431	3	12	405	1		851
POLONIA	844	768	7	70	263	2		1.109
PORTUGAL	667	625	4	37	112	1		779
REINO UNIDO	2.248	2.182	4	62	2.010	9		4.267
REPUBLICA CHECA	229	221	2	6	67	2		299
RUMANIA	4.054	3.539	62	453	709	3		4.766
SUECIA	294	292		2	224	1		518
TOTAL UNIÓN EUROPEA	21.448	19.698	175	1.575	11.763	55		33.266
NO UNIÓN EUROPEA								
MARRUECOS	5.854	4.889	633	332	486	32		6.372
ARGENTINA	1.856	1.703	7	146	477	4		2.336
ECUADOR	2.102	1.726	48	329	143			2.246
CHINA	1.170	1.159		11	950			2.120
COLOMBIA	1.770	1.438	82	251	194	2		1.966
BOLIVIA	1.328	738	35	555	88	1		1.417
PARAGUAY	951	474	26	450	46			997
URUGUAY	842	719	6	116	146			987
SENEGAL	853	721	77	55	79	23		955
BRASIL	693	566	4	124	184	2		879
RESTO PAISES	7.572	6.148	113	1.311	1.565	12		9.150
TOTAL NO UNIÓN EUROPEA	24.992	20.282	1.030	3.680	4.357	77		29.426
TOTAL EXTRANJEROS	46.440	39.980	1.205	5.255	16.120	132		62.691

CANARIAS

AFILIACIÓN DE EXTRANJEROS

DISTRIBUCIÓN POR REGÍMENES

Media febrero 2017

REGÍMENES	GENERAL (Total)	General	S.E. Agrario	S.E. Hogar	AUTÓNOMOS	MAR	CARBÓN	TOTAL
DE LA UNIÓN EUROPEA	34.434	33.315	915	204	14.679	310	0	49.423
DE PAÍSES NO UNIÓN EUROPEA	32.078	28.147	1.407	2.524	6.224	200	0	38.502
TOTAL EXTRANJEROS	66.512	61.463	2.322	2.727	20.903	510	0	87.924

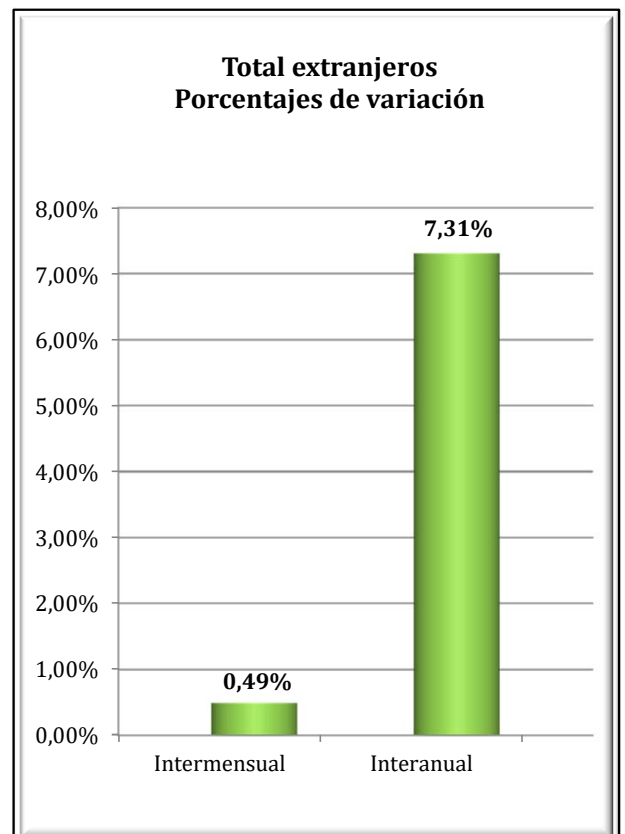
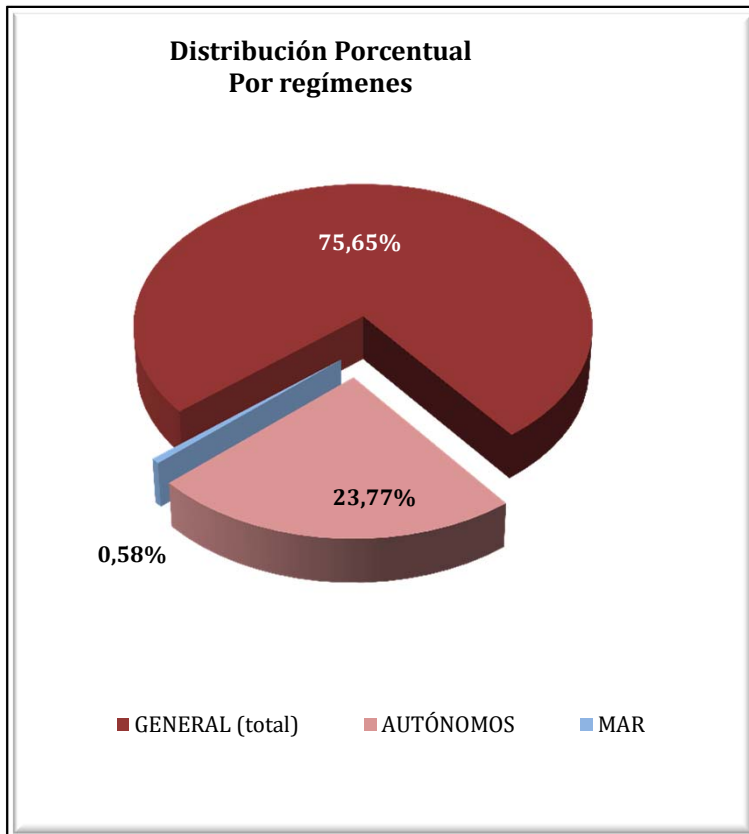

CANARIAS
AFILIADOS EXTRANJEROS
DISTRIBUCIÓN POR SECTORES DE ACTIVIDAD

Media febrero 2017

SECTORES	REGIMEN GENERAL				REGIMEN ESP. TRAB. AUTÓNOMOS			
	UNIÓN EUROPEA	NO UNIÓN EUROPEA	TOTAL	% Reg. Gal.	UNIÓN EUROPEA	NO UNIÓN EUROPEA	TOTAL	% Reg. Auton.
Agricultura, Ganadería, Caza, Selvicultura y Pesca	30	110	140	0,21%	131	40	172	0,82%
Industrias Extractivas	1	4	5	0,01%	4	0	4	0,02%
Industria Manufacturera	556	683	1.239	1,86%	454	98	552	2,64%
Suministro de Energía Eléctrica, Gas, Vapor y Aire Acondicionado	7	8	15	0,02%	4	0	4	0,02%
Suministro de Agua, Actividades de Saneamiento, Gestión de Residuos y Descontaminación	35	59	94	0,14%	7	2	9	0,04%
Construcción	1.022	1.368	2.389	3,59%	1.093	321	1.413	6,76%
Comercio; Reparación vehículos motor y motocicletas	4.473	5.502	9.975	15,00%	3.025	2.728	5.753	27,52%
Transporte y Almacenamiento	742	683	1.426	2,14%	117	43	160	0,77%
Hostelería	15.830	13.722	29.552	44,43%	3.350	1.555	4.905	23,46%
Información y Comunicaciones	565	175	740	1,11%	418	81	499	2,39%
Actividades Financieras y de Seguros	177	37	214	0,32%	113	52	165	0,79%
Actividades Inmobiliarias	583	275	858	1,29%	709	113	823	3,93%
Actividades Profesionales Científicas y Técnicas	1.051	368	1.419	2,13%	1.140	165	1.305	6,24%
Actividades Administrativas y Servicios Auxiliares	3.178	2.043	5.220	7,85%	1.307	234	1.541	7,37%
Administración Pública y Defensa; Seguridad Social Obligatoria	135	315	450	0,68%	4	3	7	0,03%
Educación	1.532	288	1.820	2,74%	535	66	601	2,88%
Actividades Sanitarias y Servicios Centrales	1.065	851	1.916	2,88%	533	150	683	3,27%
Actividades Artísticas, Recreativas y de Entretenimiento	1.249	568	1.817	2,73%	676	117	793	3,79%
Otros Servicios	989	995	1.984	2,98%	1.052	452	1.505	7,20%
Actividades de los Hogares como Empleadores de Personal Doméstico y Productores de Bienes y Servicios para uso Propio	89	84	173	0,26%	3	2	5	0,02%
Actividades de Organizaciones y Organismo Extraterritoriales	8	10	18	0,03%	3	0	3	0,01%
S.E. Agrario	915	1.407	2.322	3,49%				
S.E. Hogar	204	2.524	2.727	4,10%				
TOTAL	34.434	32.078	66.512	100,00%	14.679	6.224	20.903	100,00%

CANARIAS
AFILIADOS EXTRANJEROS
DISTRIBUCIÓN POR PAÍSES DE PROCEDENCIA

Media febrero 2017

PAISES	TOTAL GENERAL	General	S.E. Agrario	S.E. Hogar	AUTÓNOMOS	MAR	CARBON	TOTAL
UNIÓN EUROPEA								
ALEMANIA	4.415	4.351	31	33	2.999	59		7.472
AUSTRIA	296	293	2	2	234	6		536
BELGICA	771	771			455	20		1.246
BULGARIA	988	909	54	25	166	1		1.154
CHIPRE	2	2			2			4
CROACIA	97	97	0		27			124
DINAMARCA	250	249		1	126	1		377
ESLOVAQUIA	341	337	1	3	62	2		404
ESLOVENIA	150	149	1		35	2		187
ESTONIA	123	123			34	1		158
FINLANDIA	341	340		1	101	4		446
FRANCIA	1.192	1.187	5		626	16		1.834
GRECIA	83	82	1		34	1		118
HUNGRÍA	535	512	22	2	152	4		692
IRLANDA	489	489			229	4		722
ITALIA	10.112	10.049	26	37	4.865	48		15.025
LETONIA	209	208		1	64	3		276
LITUANIA	259	257	2		75	2		336
LUXEMBURGO	10	10			8			18
MALTA	5	5			2			7
PAISES BAJOS	977	976		2	410	25		1.412
POLONIA	1.095	972	111	12	306	13		1.414
PORTUGAL	1.607	1.585	10	13	231	7		1.846
REINO UNIDO	5.914	5.898	10	6	2.703	70		8.687
REPUBLICA CHECA	433	429	3	1	98	3		534
RUMANIA	3.082	2.381	637	64	414	14		3.510
SUECIA	658	656		2	221	5		883
TOTAL UNIÓN EUROPEA	34.434	33.315	915	204	14.679	310		49.423
NO UNIÓN EUROPEA								
MARRUECOS	5.163	4.505	566	92	382	35		5.581
CHINA	2.955	2.934	4	16	2.062	0		5.017
CUBA	3.258	2.775	145	338	323	15		3.596
COLOMBIA	3.101	2.834	50	217	244	8		3.352
VENEZUELA	2.320	2.158	29	133	358	3		2.681
ARGENTINA	1.530	1.429	12	88	331	3		1.864
INDIA	1.157	1.121	2	34	490			1.647
URUGUAY	1.118	1.055	7	56	131	4		1.253
FILIPINAS	1.185	679	15	491	33			1.219
SENEGAL	737	637	56	44	168	28		932
RESTO PAISES	9.554	8.020	520	1.014	1.703	104		11.361
TOTAL NO UNIÓN EUROPEA	32.078	28.147	1.407	2.524	6.224	200		38.502
TOTAL EXTRANJEROS	66.512	61.463	2.322	2.727	20.903	510		87.924

CANTABRIA
AFILIACIÓN DE EXTRANJEROS
DISTRIBUCIÓN POR REGÍMENES

Media febrero 2017

REGÍMENES	GENERAL (Total)	General	S.E. Agrario	S.E. Hogar	AUTÓNOMOS	MAR	CARBÓN	TOTAL
DE LA UNIÓN EUROPEA	2.988	2.450	92	445	751	21	0	3.760
DE PAÍSES NO UNIÓN EUROPEA	5.031	3.504	152	1.375	1.022	55	0	6.109
TOTAL EXTRANJEROS	8.019	5.954	244	1.820	1.773	76	0	9.868

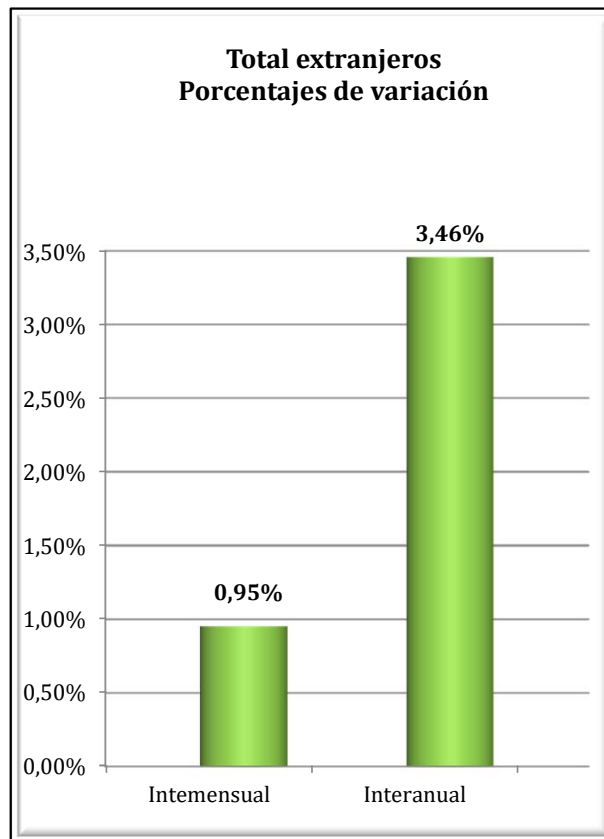
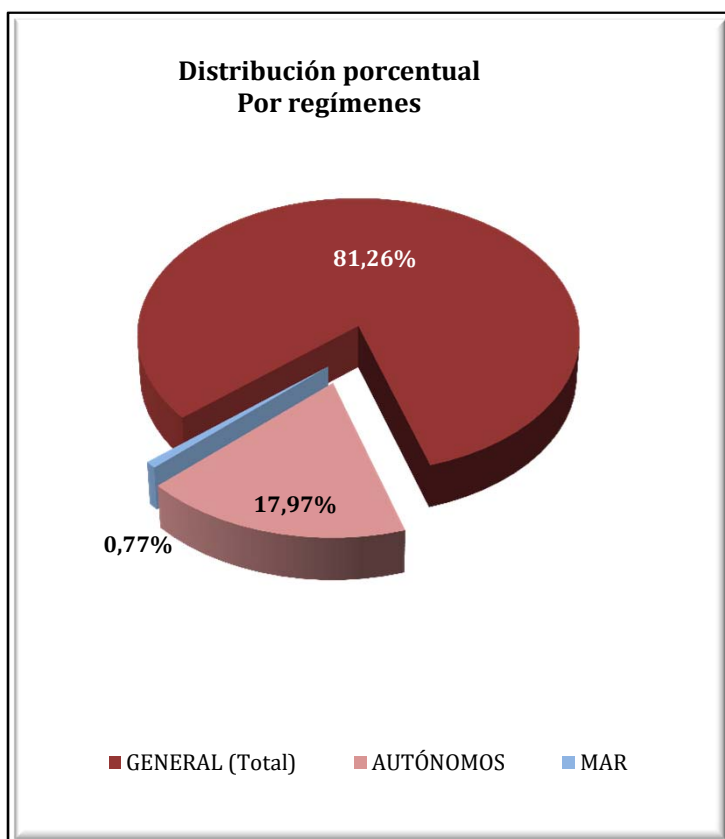

CANTABRIA
AFILIADOS EXTRANJEROS
DISTRIBUCIÓN POR SECTORES DE ACTIVIDAD

Media febrero 2017

SECTORES	REGIMEN GENERAL				REGIMEN ESP. TRAB. AUTÓNOMOS			
	UNIÓN EUROPEA	NO UNIÓN EUROPEA	TOTAL	% Reg. Gal.	UNIÓN EUROPEA	NO UNIÓN EUROPEA	TOTAL	% Reg. Auton.
Agricultura, Ganadería, Caza, Selvicultura y Pesca	10	8	18	0,23%	14	12	26	1,47%
Industrias Extractivas	2	1	3	0,04%	0	1	1	0,06%
Industria Manufacturera	261	291	551	6,87%	36	17	53	2,97%
Suministro de Energía Eléctrica, Gas, Vapor y Aire Acondicionado	4	0	4	0,05%	0	0	0	0,00%
Suministro de Agua, Actividades de Saneamiento, Gestión de Residuos y Descontaminación	5	21	26	0,32%	0	0	0	0,00%
Construcción	345	350	695	8,67%	193	114	307	17,29%
Comercio; Reparación vehículos motor y motocicletas	240	452	692	8,63%	101	445	545	30,75%
Transporte y Almacenamiento	387	199	586	7,31%	34	16	50	2,82%
Hostelería	465	1.187	1.652	20,61%	120	195	315	17,78%
Información y Comunicaciones	26	27	53	0,66%	13	17	30	1,69%
Actividades Financieras y de Seguros	11	4	15	0,19%	3	3	6	0,34%
Actividades Inmobiliarias	4	4	8	0,10%	4	2	6	0,34%
Actividades Profesionales Científicas y Técnicas	59	68	126	1,58%	49	18	67	3,76%
Actividades Administrativas y Servicios Auxiliares	171	291	462	5,76%	31	37	68	3,81%
Administración Pública y Defensa; Seguridad Social Obligatoria	26	50	76	0,95%	0	0	0	0,00%
Educación	279	95	374	4,66%	96	32	129	7,25%
Actividades Sanitarias y Servicios Centrales	79	265	344	4,29%	22	11	33	1,86%
Actividades Artísticas, Recreativas y de Entretenimiento	28	65	93	1,16%	11	10	22	1,21%
Otros Servicios	41	113	154	1,92%	24	93	117	6,59%
Actividades de los Hogares como Empleadores de Personal Doméstico y Productores de Bienes y Servicios para uso Propio	8	14	22	0,27%	0	0	0	0,00%
Actividades de Organizaciones y Organismo Extraterritoriales	0	0	0	0,00%	0	0	0	0,00%
S.E. Agrario	92	152	244	3,04%				
S.E. Hogar	445	1.375	1.820	22,70%				
TOTAL	2.988	5.031	8.019	100,00%	751	1.022	1.773	100,00%

CANTABRIA
AFILIADOS EXTRANJEROS
DISTRIBUCIÓN POR PAÍSES DE PROCEDENCIA

Media febrero 2017

PAISES	GENERAL	General (1)	S.E. Agrario	S.E. Hogar	AUTÓNOMOS	MAR	CARBON	TOTAL
UNIÓN EUROPEA								
ALEMANIA	74	73	0	1	39	0	0	113
AUSTRIA	5	5	0	0	0	0	0	5
BELGICA	16	16	0	0	12	0	0	28
BULGARIA	258	211	20	27	31	0	0	288
CHIPRE	0	0	0	0	0	0	0	0
CROACIA	8	8	0	0	2	0	0	10
DINAMARCA	2	2	0	0	2	0	0	4
ESLOVAQUIA	7	6	0	1	8	0	0	15
ESLOVENIA	1	1	0	0	0	0	0	1
ESTONIA	1	1	0	0	0	0	0	1
FINLANDIA	1	1	0	0	1	0	0	2
FRANCIA	129	125	0	4	72	0	0	201
GRECIA	8	8	0	0	1	0	0	9
HUNGRIA	3	3	0	0	3	0	0	6
IRLANDA	36	36	0	0	17	0	0	53
ITALIA	180	175	0	5	111	0	0	290
LETONIA	6	5	0	1	2	0	0	8
LITUANIA	23	17	4	2	3	0	0	26
LUXEMBURGO	0	0	0	0	0	0	0	0
MALTA	0	0	0	0	0	0	0	0
PAISES BAJOS	26	25	0	1	10	0	0	36
POLONIA	63	57	0	6	17	0	0	80
PORTUGAL	314	281	6	27	62	13	0	389
REINO UNIDO	141	141	0	0	86	0	0	227
REPUBLICA CHECA	7	7	0	0	2	0	0	9
RUMANIA	1.672	1.240	62	370	267	8	0	1.948
SUECIA	7	7	0	0	3	0	0	10
TOTAL UNIÓN EUROPEA	2.988	2.450	92	445	751	21	0	3.760
NO UNIÓN EUROPEA								
REPUBLICA DE MOLDAVIA	871	522	5	343	103	2	0	976
PERU	501	309	2	190	49	5	0	555
CHINA	200	194	0	6	318	0	0	518
COLOMBIA	439	345	9	85	45	1	0	485
MARRUECOS	363	256	50	57	36	2	0	401
PARAGUAY	296	148	6	142	28	0	0	324
UCRANIA	285	198	3	84	29	0	0	314
BRASIL	214	159	2	52	48	0	0	261
ECUADOR	238	168	9	61	15	0	0	253
DOMINICANA (REPUBLICA)	210	157	0	53	34	0	0	244
RESTO PAISES	1.416	1.049	64	303	318	45	0	1.779
TOTAL NO UNIÓN EUROPEA	5.031	3.504	152	1.375	1.022	55	0	6.109
TOTAL EXTRANJEROS	8.019	5.954	244	1.820	1.773	76	0	9.868

(1) No se incluyen los afiliados de los Sistemas Especiales Agrario y Hogar

CASTILLA Y LEÓN

AFILIACIÓN DE EXTRANJEROS

DISTRIBUCIÓN POR REGÍMENES

Media febrero 2017

REGÍMENES	TOTAL GENERAL	General	S.E. Agrario	S.E. Hogar	AUTÓNOMOS	MAR	CARBÓN	TOTAL
DE LA UNIÓN EUROPEA	23.209	17.849	2.970	2.390	3.088	0	7	26.304
DE PAÍSES NO UNIÓN EUROPEA	17.151	12.450	1.440	3.261	3.163	0	1	20.314
TOTAL EXTRANJEROS	40.360	30.300	4.410	5.651	6.251	0	7	46.618

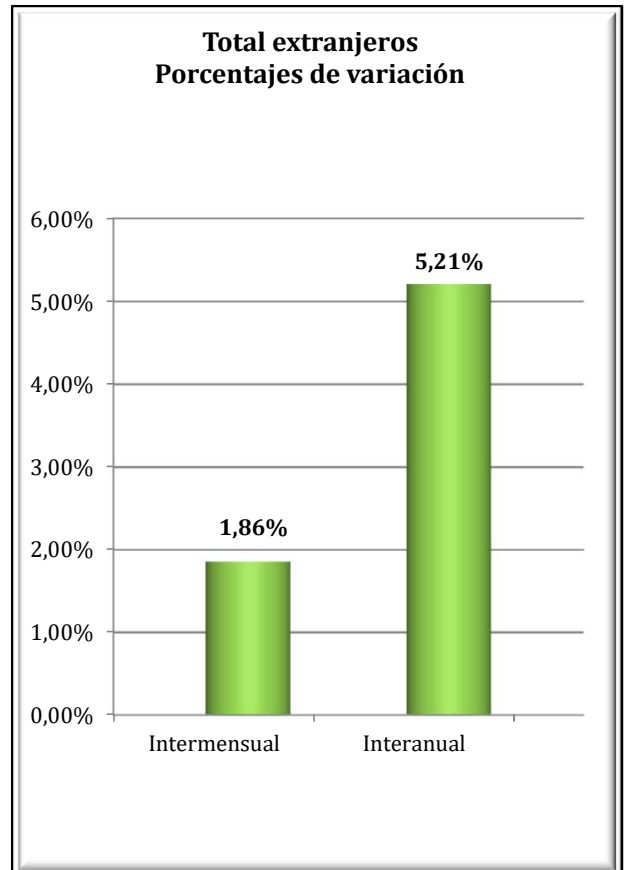
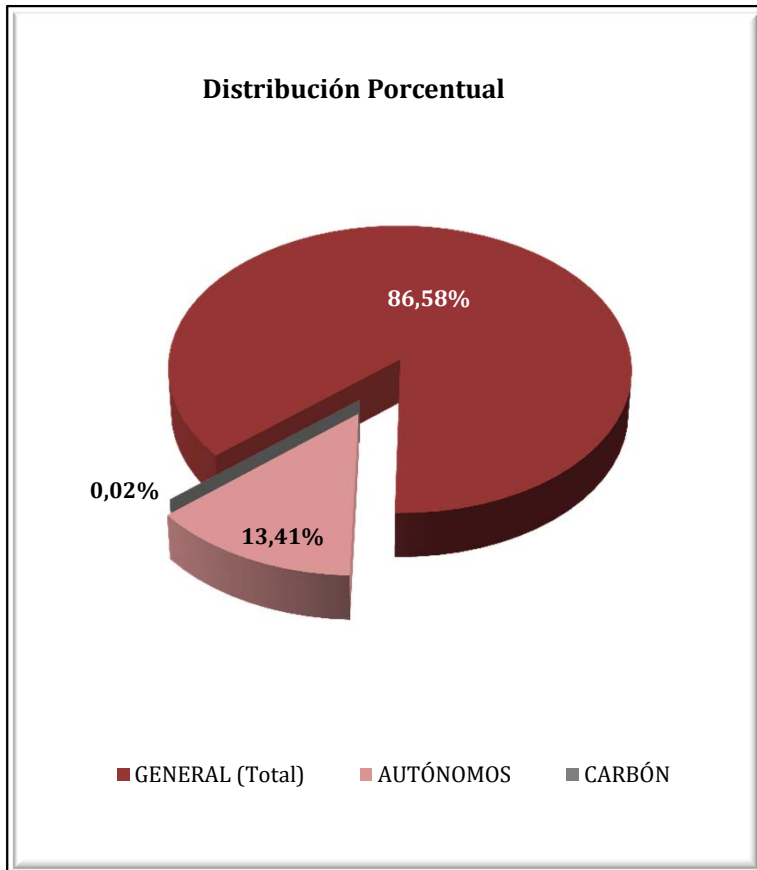

CASTILLA Y LEÓN
AFILIACIÓN DE EXTRANJEROS
DISTRIBUCIÓN POR SECTORES DE ACTIVIDAD

Media febrero 2017

SECTORES	REGIMEN GENERAL				REGIMEN ESP. TRAB. AUTÓNOMOS			
	UNIÓN EUROPEA	NO UNIÓN EUROPEA	TOTAL	% Reg. Gral.	UNIÓN EUROPEA	NO UNIÓN EUROPEA	TOTAL	% Reg. Auton.
Agricultura, Ganadería, Caza, Selvicultura y Pesca	1.693	701	2.394	5,93%	225	84	309	4,94%
Industrias Extractivas	42	17	59	0,15%	1	1	2	0,03%
Industria Manufacturera	2.799	1.715	4.514	11,18%	176	104	281	4,49%
Suministro de Energía Eléctrica, Gas, Vapor y Aire Acondicionado	11	1	12	0,03%	2	0	2	0,03%
Suministro de Agua, Actividades de Saneamiento, Gestión de Residuos y Descontaminación	62	62	124	0,31%	2	0	2	0,03%
Construcción	1.616	1.197	2.813	6,97%	862	213	1.075	17,20%
Comercio; Reparación vehículos motor y motocicletas	2.051	1.544	3.595	8,91%	504	1.345	1.849	29,57%
Transporte y Almacenamiento	2.542	353	2.895	7,17%	178	63	241	3,86%
Hostelería	2.821	3.025	5.846	14,48%	542	631	1.173	18,76%
Información y Comunicaciones	65	57	122	0,30%	28	44	72	1,15%
Actividades Financieras y de Seguros	15	19	34	0,08%	17	8	25	0,39%
Actividades Inmobiliarias	29	14	43	0,11%	4	4	8	0,13%
Actividades Profesionales Científicas y Técnicas	225	226	450	1,12%	106	65	172	2,75%
Actividades Administrativas y Servicios Auxiliares	1.451	995	2.446	6,06%	114	57	171	2,73%
Administración Pública y Defensa; Seguridad Social Obligatoria	290	548	837	2,07%	1	0	1	0,02%
Educación	828	368	1.196	2,96%	164	64	227	3,64%
Actividades Sanitarias y Servicios Centrales	878	1.093	1.971	4,88%	47	47	93	1,50%
Actividades Artísticas, Recreativas y de Entretenimiento	171	221	392	0,97%	22	25	47	0,75%
Otros Servicios	230	266	496	1,23%	87	408	494	7,91%
Actividades de los Hogares como Empleadores de Personal Doméstico y Productores de Bienes y Servicios para uso Propio	31	29	60	0,15%	7	0	7	0,11%
Actividades de Organizaciones y Organismo Extraterritoriales	0	0	0	0,00%	0	1	1	0,02%
S.E. Agrario	2.970	1.440	4.410	10,93%				
S.E. Hogar	2.390	3.261	5.651	14,00%				
TOTAL	23.209	17.151	40.360	100,00%	3.088	3.163	6.251	100,00%

CASTILLA Y LEÓN
AFILIACIÓN DE EXTRANJEROS

DISTRIBUCIÓN POR PAÍSES DE PROCEDENCIA

Media febrero 2017

PAISES	GENERAL	General	S.E. Agrario	S.E. Hogar	AUTONOMOS	MAR	CARBON	TOTAL
UNIÓN EUROPEA								
ALEMANIA	152	149	1	2	81			233
AUSTRIA	9	9			6			15
BELGICA	48	48			28			76
BULGARIA	7.412	5.436	1.030	947	619			8.031
CHIPRE	3	3			1			4
CROACIA	15	15			5			20
DINAMARCA	14	14			10			24
ESLOVAQUIA	32	31		1	9			41
ESLOVENIA	9	9						9
ESTONIA	6	6						6
FINLANDIA	2	2			2			4
FRANCIA	477	468	6	3	130			607
GRECIA	19	18	1		4			23
HUNGRIA	28	26		2	2			30
IRLANDA	85	85			29			114
ITALIA	549	528	5	16	188			737
LETONIA	26	23	1	2	1			27
LITUANIA	60	54	1	5	6			66
LUXEMBURGO								
MALTA	4	3		1				4
PAISES BAJOS	71	65	1	5	38			108
POLONIA	692	580	18	94	110			802
PORTUGAL	2.946	2.643	164	139	595		7	3.547
REINO UNIDO	316	316	1		143			460
REPUBLICA CHECA	26	24	1	1	7			33
RUMANIA	10.198	7.285	1.741	1.172	1.064			11.262
SUECIA	13	12		1	9			22
TOTAL UNIÓN EUROPEA	23.209	17.849	2.970	2.390	3.088		7	26.304
NO UNIÓN EUROPEA								
MARRUECOS	4.960	3.210	1.066	684	356			5.315
COLOMBIA	1.527	1.196	27	304	152			1.678
CHINA	555	548		7	1.076			1.631
DOMINICANA (REPUBLICA)	1.161	794	23	344	146			1.307
ECUADOR	1.091	880	33	178	92			1.184
BRASIL	763	570	10	182	154			917
PERU	711	507	20	185	81			793
BOLIVIA	631	389	31	210	51			682
UCRANIA	465	319	7	139	50			515
HONDURAS	494	219	14	260	12			506
RESTO PAISES	4.795	3.818	209	767	992		1	5.787
TOTAL NO UNIÓN EUROPEA	17.151	12.450	1.440	3.261	3.163		1	20.314
TOTAL EXTRANJEROS	40.360	30.300	4.410	5.651	6.251		7	46.618

CASTILLA LA MANCHA
AFILIACIÓN DE EXTRANJEROS
DISTRIBUCIÓN POR RÉGIMENES

Media febrero 2017

REGÍMENES	GENERAL (Total)	General	S.E. Agrario	S.E. Hogar	AUTÓNOMOS	MAR	CARBÓN	TOTAL
DE LA UNIÓN EUROPEA	26.727	16.893	7.865	1.969	3.287	0	0	30.014
DE PAÍSES NO UNIÓN EUROPEA	19.127	12.591	4.360	2.175	3.817	0	0	22.944
TOTAL EXTRANJEROS	45.854	29.484	12.225	4.145	7.104	0	0	52.958

Distribución porcentual por regímenes

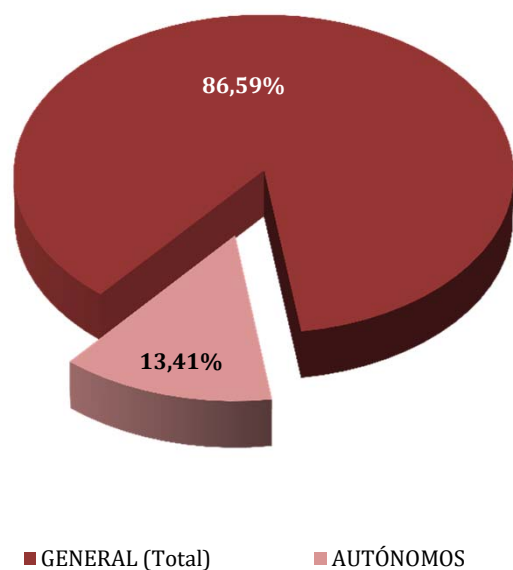

**Total extranjeros
Porcentajes de variación**

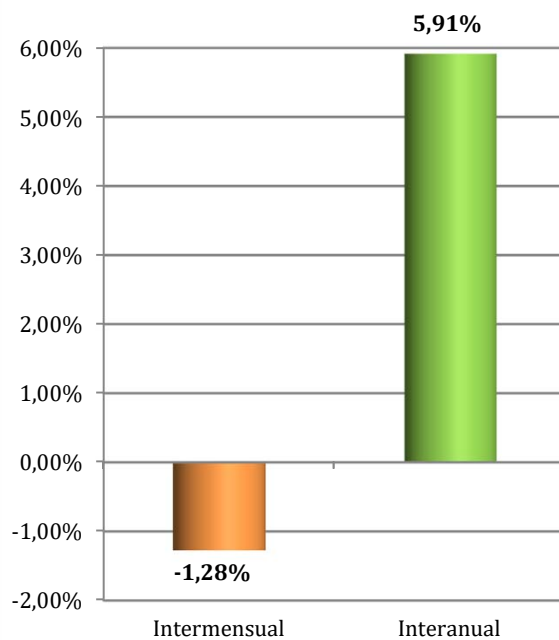

CASTILLA LA MANCHA
AFILIADOS EXTRANJEROS
DISTRIBUCIÓN POR SECTORES DE ACTIVIDAD

Media febrero 2017

SECTORES	REGIMEN GENERAL				REGIMEN ESP. TRAB. AUTÓNOMOS			
	UNIÓN EUROPEA	NO UNIÓN EUROPEA	TOTAL	% Reg. Gral.	UNIÓN EUROPEA	NO UNIÓN EUROPEA	TOTAL	% Reg. Auton.
Agricultura, Ganadería, Caza, Selvicultura y Pesca	678	374	1.053	2,30%	108	60	168	2,36%
Industrias Extractivas	35	19	54	0,12%	0	0	0	0,00%
Industria Manufacturera	3.196	2.016	5.212	11,37%	527	229	756	10,64%
Suministro de Energía Eléctrica, Gas, Vapor y Aire Acondicionado	16	11	27	0,06%	1	0	1	0,01%
Suministro de Agua, Actividades de Saneamiento, Gestión de Residuos y Descontaminación	102	104	206	0,45%	3	3	6	0,08%
Construcción	2.428	1.507	3.935	8,58%	816	212	1.028	14,47%
Comercio; Reparación vehículos motor y motocicletas	2.081	2.258	4.339	9,46%	535	2.060	2.595	36,53%
Transporte y Almacenamiento	2.549	903	3.452	7,53%	264	74	338	4,75%
Hostelería	2.662	2.279	4.941	10,77%	547	555	1.102	15,51%
Información y Comunicaciones	64	49	113	0,25%	29	39	68	0,95%
Actividades Financieras y de Seguros	20	13	32	0,07%	15	12	27	0,37%
Actividades Inmobiliarias	33	20	53	0,12%	3	0	3	0,04%
Actividades Profesionales Científicas y Técnicas	137	87	225	0,49%	65	52	117	1,65%
Actividades Administrativas y Servicios Auxiliares	1.112	1.230	2.342	5,11%	81	73	154	2,17%
Administración Pública y Defensa; Seguridad Social Obligatoria	290	386	676	1,47%	0	0	0	0,00%
Educación	388	155	543	1,18%	121	47	168	2,37%
Actividades Sanitarias y Servicios Centrales	724	780	1.503	3,28%	35	55	90	1,26%
Actividades Artísticas, Recreativas y de Entretenimiento	149	110	259	0,56%	27	22	49	0,69%
Otros Servicios	203	277	480	1,05%	110	325	436	6,13%
Actividades de los Hogares como Empleadores de Personal Doméstico y Productores de Bienes y Servicios para uso Propio	26	14	40	0,09%	1	0	1	0,01%
Actividades de Organizaciones y Organismo Extraterritoriales	0	1	1	0,00%	0	0	0	0,00%
S.E. Agrario	7.865	4.360	12.225	26,66%				
S.E. Hogar	1.969	2.175	4.145	9,04%				
TOTAL	26.727	19.127	45.854	100,00%	3.287	3.817	7.104	100,00%

CASTILLA LA MANCHA

AFILIADOS EXTRANJEROS

DISTRIBUCIÓN POR PAÍSES DE PROCEDENCIA

Media febrero 2017

PAISES	TOTAL GENERAL	General	S.E. Agrario	S.E. Hogar	AUTÓNOMOS	MAR	CARBON	TOTAL
UNIÓN EUROPEA								
ALEMANIA	101	98	2	2	41			142
AUSTRIA	22	22			5			27
BELGICA	26	26			13			39
BULGARIA	1.815	1.281	387	147	159			1.973
CHIPRE	2	1	1					2
CROACIA	6	5		1	4			10
DINAMARCA	5	5			6			11
ESLOVAQUIA	13	11	1	1	7			20
ESLOVENIA	3	3						3
ESTONIA	2	2			1			3
FINLANDIA	4	4	0		2			6
FRANCIA	236	230	4	3	78			315
GRECIA	10	9	1		2			12
HUNGRIA	32	29	2	1	9			42
IRLANDA	41	41			15			56
ITALIA	419	400	5	14	147			567
LETONIA	15	12	3		2			17
LITUANIA	82	61	19	3	14			96
LUXEMBURGO					1			1
MALTA	0	0						0
PAISES BAJOS	45	44	1		21			66
POLONIA	558	504	29	26	110			668
PORTUGAL	536	457	70	9	101			637
REINO UNIDO	210	209		1	122			332
REPUBLICA CHECA	22	18	2	2	4			26
RUMANIA	22.516	13.417	7.339	1.760	2.421			24.937
SUECIA	4	4			3			7
TOTAL UNIÓN EUROPEA	26.727	16.893	7.865	1.969	3.287			30.014
NO UNIÓN EUROPEA								
MARRUECOS	6.134	3.450	2.307	378	620			6.754
CHINA	1.075	1.049	1	25	1.560			2.635
ECUADOR	1.858	1.124	572	162	100			1.957
UCRANIA	1.316	858	259	198	124			1.440
COLOMBIA	1.197	955	81	161	175			1.371
BOLIVIA	1.170	480	440	250	66			1.237
PARAGUAY	776	474	79	224	122			898
PERU	636	527	20	89	82			717
DOMINICANA (REPUBLICA)	515	410	20	85	80			595
MALI	416	271	137	8	15			431
RESTO PAISES	4.035	2.993	445	597	873			4.909
TOTAL NO UNIÓN EUROPEA	19.127	12.591	4.360	2.175	3.817			22.944
TOTAL EXTRANJEROS	45.854	29.484	12.225	4.145	7.104			52.958

CATALUÑA

AFILIACIÓN DE EXTRANJEROS

DISTRIBUCIÓN POR REGÍMENES

Media febrero 2017

REGÍMENES	GENERAL (Total)	General	S.E. Agrario	S.E. Hogar	AUTÓNOMOS	MAR	CARBÓN	TOTAL
DE LA UNIÓN EUROPEA	108.491	101.658	3.483	3.350	24.613	138	0	133.243
DE PAÍSES NO UNIÓN EUROPEA	223.221	181.725	10.023	31.473	40.091	478	0	263.790
TOTAL EXTRANJEROS	331.712	283.384	13.505	34.823	64.704	616	0	397.033

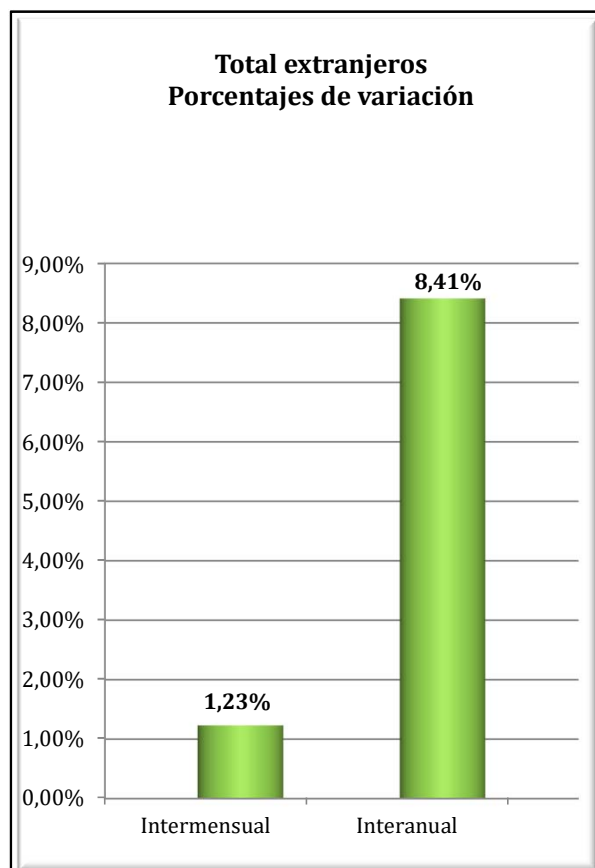
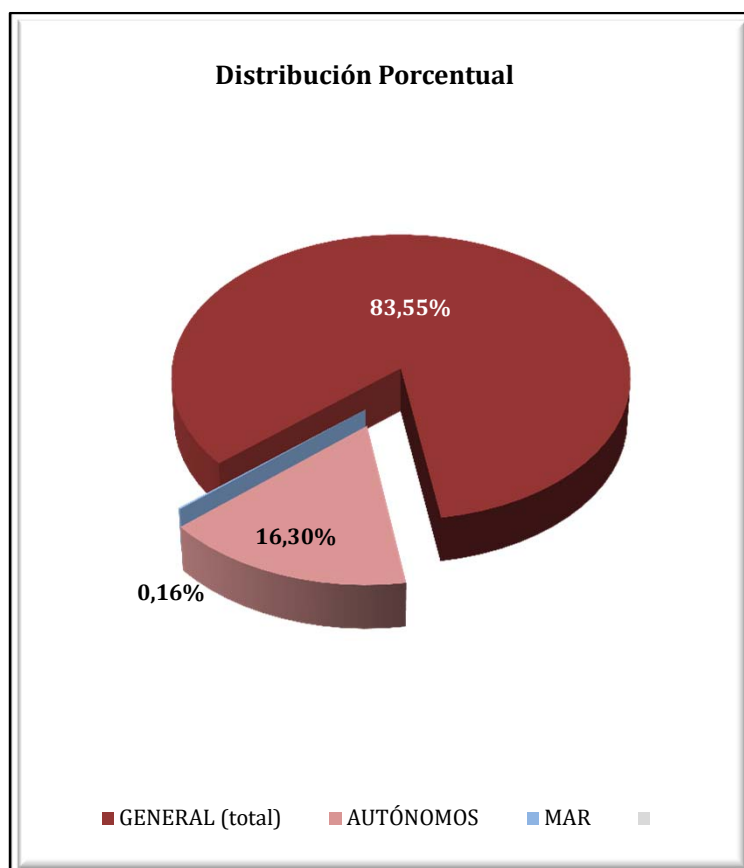

CATALUÑA

AFILIADOS EXTRANJEROS

DISTRIBUCIÓN POR SECTORES DE ACTIVIDAD

Media febrero 2017

SECTORES	REGIMEN GENERAL				REGIMEN ESP. TRAB. AUTÓNOMOS			
	UNIÓN EUROPEA	NO UNIÓN EUROPEA	TOTAL	% Reg. Gral.	UNIÓN EUROPEA	NO UNIÓN EUROPEA	TOTAL	% Reg. Auton.
Agricultura, Ganadería, Caza, Selvicultura y Pesca	1.475	2.053	3.528	1,06%	259	259	518	0,80%
Industrias Extractivas	113	55	168	0,05%	4	2	6	0,01%
Industria Manufacturera	11.628	20.253	31.881	9,61%	2.437	5.007	7.444	11,50%
Suministro de Energía Eléctrica, Gas, Vapor y Aire Acondicionado	40	59	99	0,03%	10	2	12	0,02%
Suministro de Agua, Actividades de Saneamiento, Gestión de Residuos y Descontaminación	275	1.280	1.555	0,47%	11	33	44	0,07%
Construcción	4.675	17.028	21.703	6,54%	2.216	3.201	5.417	8,37%
Comercio; Reparación vehículos motor y motocicletas	16.101	34.391	50.492	15,22%	4.199	12.232	16.431	25,39%
Transporte y Almacenamiento	6.993	5.710	12.703	3,83%	2.051	1.662	3.713	5,74%
Hostelería	13.748	39.548	53.296	16,07%	2.755	10.204	12.959	20,03%
Información y Comunicaciones	6.027	3.480	9.507	2,87%	1.127	822	1.949	3,01%
Actividades Financieras y de Seguros	868	658	1.526	0,46%	212	145	358	0,55%
Actividades Inmobiliarias	815	1.422	2.237	0,67%	456	213	668	1,03%
Actividades Profesionales Científicas y Técnicas	9.987	6.100	16.087	4,85%	3.253	1.101	4.355	6,73%
Actividades Administrativas y Servicios Auxiliares	12.314	23.839	36.153	10,90%	1.716	1.145	2.862	4,42%
Administración Pública y Defensa; Seguridad Social Obligatoria	915	2.754	3.669	1,11%	7	5	12	0,02%
Educación	7.927	4.041	11.968	3,61%	1.566	518	2.084	3,22%
Actividades Sanitarias y Servicios Centrales	3.992	10.384	14.375	4,33%	674	495	1.169	1,81%
Actividades Artísticas, Recreativas y de Entretenimiento	1.713	2.718	4.431	1,34%	668	392	1.061	1,64%
Otros Servicios	1.808	5.360	7.168	2,16%	979	2.642	3.622	5,60%
Actividades de los Hogares como Empleadores de Personal Doméstico y Productores de Bienes y Servicios para uso Propio	174	517	692	0,21%	8	4	12	0,02%
Actividades de Organizaciones y Organismo Extraterritoriales	70	77	146	0,04%	5	6	11	0,02%
S.E. Agrario	3.483	10.023	13.505	4,07%				
S.E. Hogar	3.350	31.473	34.823	10,50%				
TOTAL	108.491	223.221	331.712	100,00%	24.613	40.091	64.704	100,00%

CATALUÑA

AFILIADOS EXTRANJEROS

DISTRIBUCIÓN POR PAÍSES DE PROCEDENCIA

Media febrero 2017

PAISES	TOTAL GENERAL	General	S.E. Agrario	S.E. Hogar	AUTÓNOMOS	MAR	CARBON	TOTAL
UNIÓN EUROPEA								
ALEMANIA	5.911	5.887	6	18	1.988	9		7.908
AUSTRIA	489	489			180			669
BELGICA	1.545	1.537	2	6	563	4		2.112
BULGARIA	4.225	3.802	147	275	743	5		4.973
CHIPRE	60	60			12			72
CROACIA	208	207	1		41			249
DINAMARCA	398	395		3	194			592
ESLOVAQUIA	560	536	14	10	65	1		626
ESLOVENIA	167	165	1	2	26			193
ESTONIA	137	133		4	17			154
FINLANDIA	383	381		2	69	1		453
FRANCIA	12.336	12.287	18	31	4.063	16		16.415
GRECIA	699	695		4	117			815
HUNGRIA	628	614	6	8	122			751
IRLANDA	974	973		1	266			1.239
ITALIA	22.346	22.219	11	115	5.077	28		27.451
LETONIA	294	280	5	8	39	1		334
LITUANIA	892	802	67	23	117	1		1.010
LUXEMBURGO	29	28		1	4			33
MALTA	42	37	4		7			48
PAISES BAJOS	2.762	2.738	3	21	1.120	6		3.889
POLONIA	4.319	4.101	124	94	713	4		5.036
PORTUGAL	5.995	5.808	72	115	813	1		6.809
REINO UNIDO	6.806	6.785	7	14	2.426	8		9.240
REPUBLICA CHECA	627	610	10	8	102	2		731
RUMANIA	34.550	28.984	2.983	2.582	5.445	49		40.043
SUECIA	1.110	1.105	1	4	286	2		1.398
TOTAL UNIÓN EUROPEA	108.491	101.658	3.483	3.350	24.613	138		133.243
NO UNIÓN EUROPEA								
MARRUECOS	44.537	37.302	4.513	2.721	4.340	231		49.108
CHINA	13.252	12.996	48	208	13.226			26.478
PAKISTAN	13.167	12.609	356	202	3.366			16.533
BOLIVIA	14.402	8.194	86	6.122	807	2		15.210
ECUADOR	11.318	9.688	214	1.416	865	6		12.190
COLOMBIA	9.133	8.164	119	851	823	7		9.963
HONDURAS	8.429	4.009	42	4.377	277	1		8.706
PERU	7.800	6.413	12	1.376	696	19		8.515
UCRANIA	7.483	6.315	165	1.002	791	9		8.283
INDIA	5.981	5.624	242	114	1.832	1		7.813
RESTO PAISES	87.720	70.411	4.224	13.085	13.068	202		100.990
TOTAL UNIÓN EUROPEA	223.221	181.725	10.023	31.473	40.091	478		263.790
TOTAL EXTRANJEROS	331.712	283.384	13.505	34.823	64.704	616		397.033

COMUNIDAD VALENCIANA
AFILIACIÓN DE EXTRANJEROS
DISTRIBUCIÓN POR REGÍMENES

Media febrero 2017

REGÍMENES	GENERAL (Total)	General	S.E. Agrario	S.E. Hogar	AUTÓNOMOS	MAR	CARBÓN	TOTAL
DE LA UNIÓN EUROPEA	71.759	55.917	10.441	5.401	20.860	75	0	92.693
DE PAÍSES NO UNIÓN EUROPEA	74.338	48.230	17.116	8.992	17.190	324	0	91.851
TOTAL EXTRANJEROS	146.097	104.148	27.556	14.393	38.050	398	0	184.545

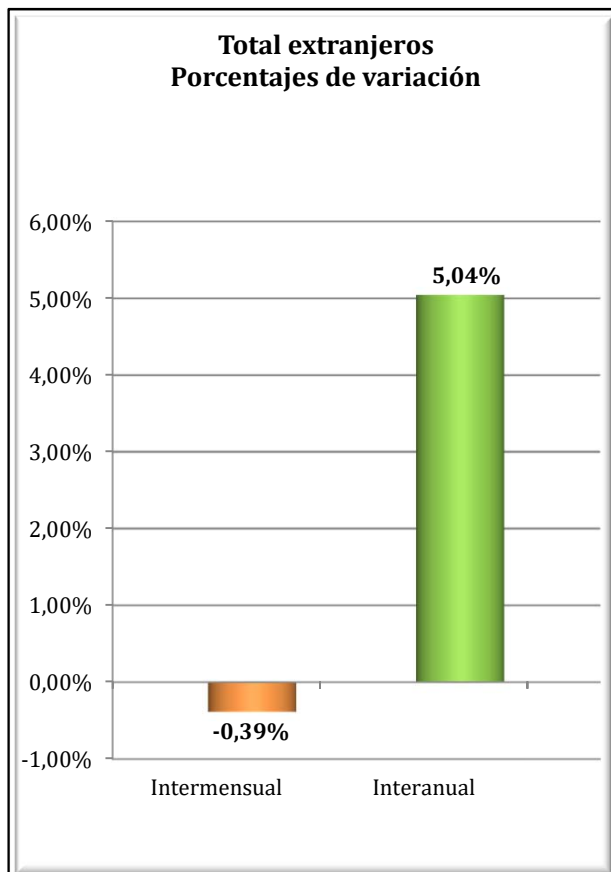
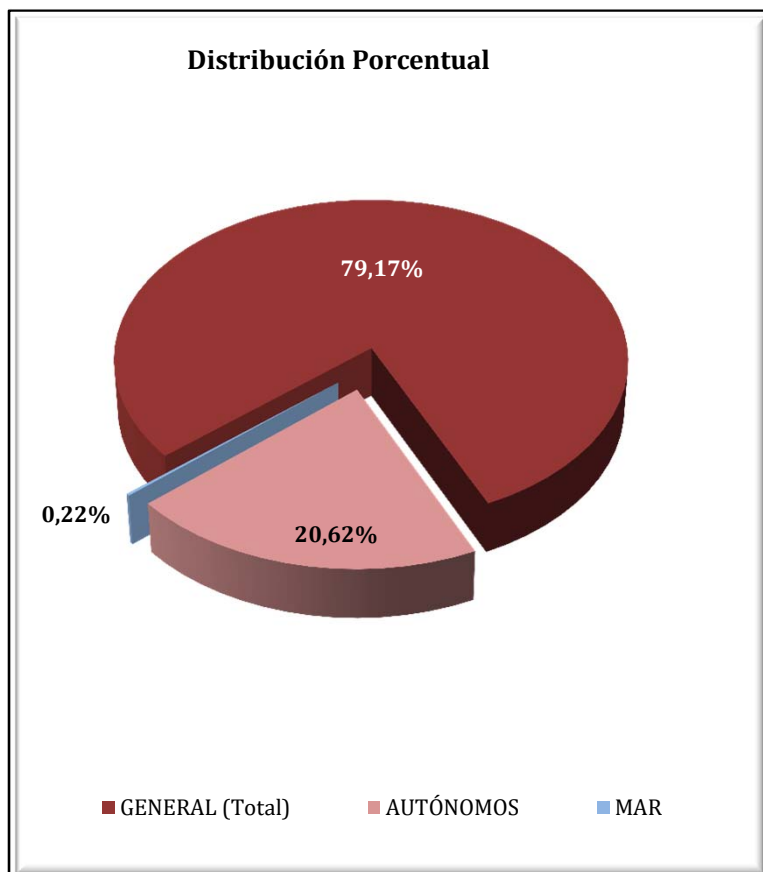

COMUNIDAD VALENCIANA
AFILIADOS EXTRANJEROS

DISTRIBUCIÓN POR SECTORES DE ACTIVIDAD

Media febrero 2017

SECTORES	REGIMEN GENERAL				REGIMEN ESP. TRAB. AUTÓNOMOS			
	UNIÓN EUROPEA	NO UNIÓN EUROPEA	TOTAL	% Reg. Gal.	UNIÓN EUROPEA	NO UNIÓN EUROPEA	TOTAL	% Reg. Auton.
Agricultura, Ganadería, Caza, Selvicultura y Pesca	363	311	674	0,46%	175	80	255	0,67%
Industrias Extractivas	50	28	78	0,05%	1	0	1	0,00%
Industria Manufacturera	6.072	4.952	11.024	7,55%	881	673	1.554	4,08%
Suministro de Energía Eléctrica, Gas, Vapor y Aire Acondicionado	32	10	42	0,03%	5	0	5	0,01%
Suministro de Agua, Actividades de Saneamiento, Gestión de Residuos y Descontaminación	291	259	550	0,38%	8	3	11	0,03%
Construcción	4.540	3.930	8.470	5,80%	2.952	1.112	4.064	10,68%
Comercio; Reparación vehículos motor y motocicletas	10.297	11.891	22.188	15,19%	4.243	7.332	11.575	30,42%
Transporte y Almacenamiento	4.805	1.617	6.422	4,40%	1.556	355	1.910	5,02%
Hostelería	12.913	13.748	26.661	18,25%	4.047	4.507	8.554	22,48%
Información y Comunicaciones	930	664	1.593	1,09%	548	337	885	2,32%
Actividades Financieras y de Seguros	469	114	583	0,40%	255	75	331	0,87%
Actividades Inmobiliarias	967	540	1.506	1,03%	980	276	1.256	3,30%
Actividades Profesionales Científicas y Técnicas	1.638	863	2.500	1,71%	1.243	342	1.584	4,16%
Actividades Administrativas y Servicios Auxiliares	3.840	3.474	7.313	5,01%	1.351	509	1.859	4,89%
Administración Pública y Defensa; Seguridad Social Obligatoria	491	570	1.061	0,73%	4	0	4	0,01%
Educación	3.561	1.124	4.685	3,21%	698	179	877	2,31%
Actividades Sanitarias y Servicios Centrales	2.126	1.807	3.933	2,69%	515	249	764	2,01%
Actividades Artísticas, Recreativas y de Entretenimiento	1.159	883	2.041	1,40%	343	142	485	1,27%
Otros Servicios	1.089	1.284	2.373	1,62%	1.051	1.018	2.069	5,44%
Actividades de los Hogares como Empleadores de Personal Doméstico y Productores de Bienes y Servicios para uso Propio	267	145	412	0,28%	2	3	5	0,01%
Actividades de Organizaciones y Organismo Extraterritoriales	20	18	39	0,03%	2	1	3	0,01%
S.E. Agrario	10.441	17.116	27.556	18,86%				
S.E. Hogar	5.401	8.992	14.393	9,85%				
TOTAL	71.759	74.338	146.097	100,00%	20.860	17.190	38.050	100,00%

COMUNIDAD VALENCIANA

AFILIADOS EXTRANJEROS

DISTRIBUCIÓN POR PAÍSES DE PROCEDENCIA

Media febrero 2017

PAISES	TOTAL GENERAL	General	S.E. Agrario	S.E. Hogar	AUTÓNOMOS	MAR	CARBON	TOTAL
UNIÓN EUROPEA								
ALEMANIA	2.187	2.144	6	37	1.765	5		3.957
AUSTRIA	113	112	1		108	1		222
BELGICA	823	817	2	4	813	1		1.637
BULGARIA	8.121	5.768	1.772	581	1.269	2		9.392
CHIPRE	7	7			1			8
CROACIA	54	52	1	1	28			82
DINAMARCA	114	114			93	1		207
ESLOVAQUIA	281	249	18	14	78			358
ESLOVENIA	45	42	2	1	8			53
ESTONIA	69	63	5	1	20			89
FINLANDIA	93	92		1	91			184
FRANCIA	2.845	2.791	19	36	1.518	6		4.370
GRECIA	104	103		1	38	1		143
HUNGRIA	325	310	6	9	155	3		484
IRLANDA	455	454	0	1	217	1		673
ITALIA	5.697	5.591	36	70	2.472	19		8.188
LETONIA	298	202	86	10	68			366
LITUANIA	2.019	1.187	779	53	241	2		2.262
LUXEMBURGO	3	3			5			8
MALTA	3	3	0		3			6
PAISES BAJOS	1.244	1.231	2	11	1.299	1		2.544
POLONIA	1.793	1.550	158	86	454	4		2.251
PORTUGAL	1.388	1.306	42	41	321	6		1.715
REINO UNIDO	6.728	6.679	10	39	4.449	1		11.178
REPUBLICA CHECA	289	252	28	9	72	1		362
RUMANIA	36.257	24.396	7.467	4.394	4.922	19		41.198
SUECIA	402	400		2	354	1		756
TOTAL UNIÓN EUROPEA	71.759	55.917	10.441	5.401	20.860	75		92.693
NO UNIÓN EUROPEA								
MARRUECOS	16.332	8.263	7.381	688	2.193	174		18.699
CHINA	4.437	4.393	1	43	5.633	1		10.071
ECUADOR	6.231	3.636	1.872	723	459	1		6.691
UCRANIA	5.263	4.016	438	809	730	10		6.003
COLOMBIA	4.800	3.944	191	664	675	2		5.477
PAKISTAN	4.203	2.067	2.109	27	935			5.138
BOLIVIA	4.233	1.821	604	1.807	233	2		4.467
ARGENTINA	2.624	2.327	36	262	708	4		3.336
ARGELIA	2.364	1.486	800	78	500	11		2.875
FEDERACION DE RUSIA	2.144	1.849	65	230	714	2		2.860
RESTO PAISES	21.706	14.429	3.618	3.659	4.412	116		26.234
TOTAL NO UNIÓN EUROPEA	74.338	48.230	17.116	8.992	17.190	324		91.851
TOTAL EXTRANJEROS	146.097	104.148	27.556	14.393	38.050	398		184.545

EXTREMADURA
AFILIACIÓN DE EXTRANJEROS
DISTRIBUCIÓN POR REGÍMENES

Media febrero 2017

REGÍMENES	GENERAL	General (1)	S.E. Agrario	S.E. Hogar	AUTÓNOMOS	MAR	CARBÓN	TOTAL
DE LA UNIÓN EUROPEA	4.049	2.461	1.338	251	765	0	0	4.815
DE PAÍSES NO UNIÓN EUROPEA	4.514	2.074	1.842	599	1.155	0	0	5.669
TOTAL EXTRANJEROS	8.564	4.535	3.180	849	1.920	0	0	10.484

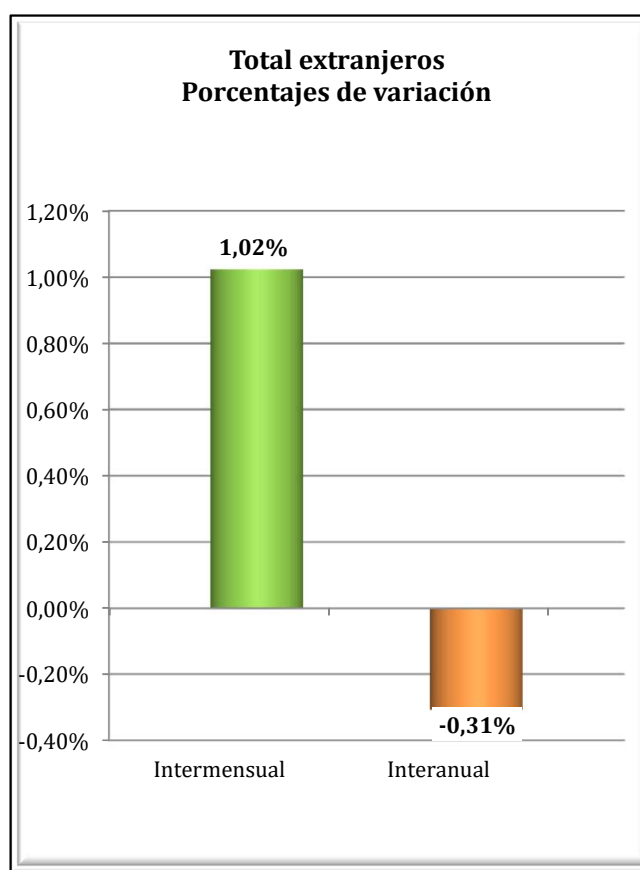
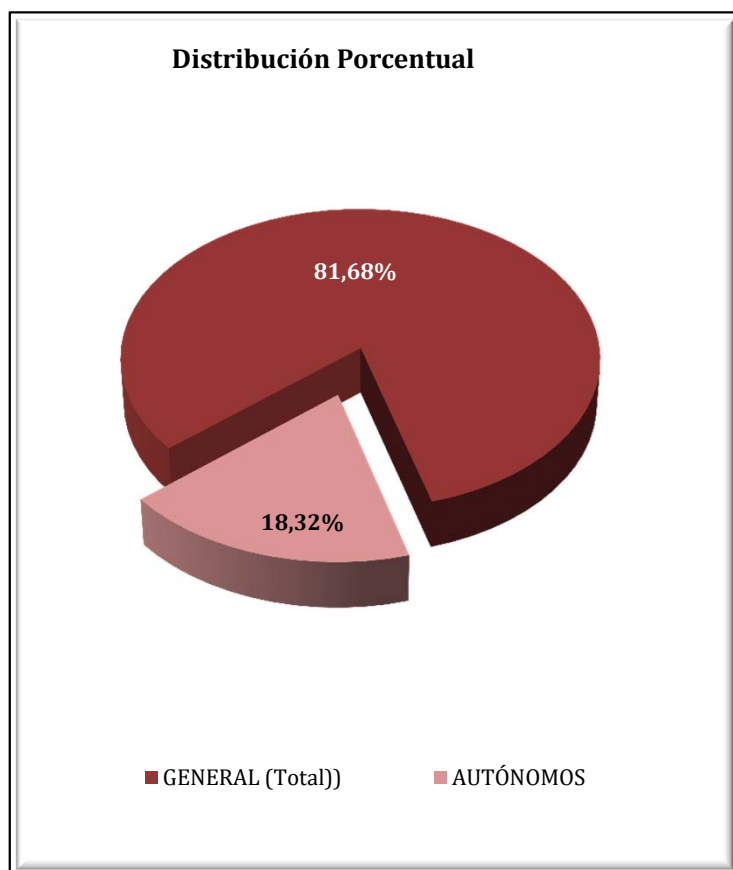

EXTREMADURA
AFILIADOS EXTRANJEROS
DISTRIBUCIÓN POR SECTORES DE ACTIVIDAD

Media febrero 2017

SECTORES	REGIMEN GENERAL				REGIMEN ESP. TRAB. AUTÓNOMOS			
	UNIÓN EUROPEA	NO UNIÓN EUROPEA	TOTAL	% Reg. Gral.	UNIÓN EUROPEA	NO UNIÓN EUROPEA	TOTAL	% Reg. Auton.
Agricultura, Ganadería, Caza, Selvicultura y Pesca	45	10	55	0,65%	27	3	31	1,60%
Industrias Extractivas	4	11	15	0,17%	1	0	1	0,05%
Industria Manufacturera	254	149	403	4,71%	51	30	81	4,24%
Suministro de Energía Eléctrica, Gas, Vapor y Aire Acondicionado	2	1	3	0,04%	1	0	1	0,05%
Suministro de Agua, Actividades de Saneamiento, Gestión de Residuos y Descontaminación	12	11	23	0,27%	0	0	0	0,00%
Construcción	102	115	217	2,53%	52	24	76	3,94%
Comercio; Reparación vehículos motor y motocicletas	324	394	718	8,38%	195	665	860	44,78%
Transporte y Almacenamiento	479	34	513	5,99%	13	2	15	0,78%
Hostelería	434	501	935	10,92%	184	212	397	20,66%
Información y Comunicaciones	15	9	24	0,27%	14	13	27	1,41%
Actividades Financieras y de Seguros	6	0	6	0,07%	4	7	11	0,57%
Actividades Inmobiliarias	7	5	12	0,14%	2	2	4	0,21%
Actividades Profesionales Científicas y Técnicas	61	19	80	0,94%	52	10	62	3,24%
Actividades Administrativas y Servicios Auxiliares	80	71	151	1,76%	23	8	31	1,62%
Administración Pública y Defensa; Seguridad Social Obligatoria	129	129	258	3,01%	0	0	0	0,00%
Educación	171	57	228	2,66%	72	13	85	4,40%
Actividades Sanitarias y Servicios Centrales	240	443	683	7,98%	12	31	43	2,24%
Actividades Artísticas, Recreativas y de Entretenimiento	50	53	103	1,21%	18	6	25	1,28%
Otros Servicios	44	59	102	1,19%	44	128	172	8,94%
Actividades de los Hogares como Empleadores de Personal Doméstico y Productores de Bienes y Servicios para uso Propio	3	3	6	0,07%	0	0	0	0,00%
Actividades de Organizaciones y Organismo Extraterritoriales	0	0	0	0,00%	0	0	0	0,00%
S.E. Agrario	1.338	1.842	3.180	37,13%				
S.E. Hogar	251	599	849	9,91%				
TOTAL	4.049	4.514	8.564	100,00%	765	1.155	1.920	100,00%

EXTREMADURA
AFILIADOS EXTRANJEROS

DISTRIBUCIÓN POR PAÍSES DE PROCEDENCIA

Media febrero 2017

PAISES	TOTAL GENERAL	General	S.E. Agrario	S.E. Hogar	AUTÓNOMOS	MAR	CARBON	TOTAL
UNIÓN EUROPEA								
ALEMANIA	45	42	2	1	30			75
AUSTRIA	6	6						6
BELGICA	14	13	1		4			18
BULGARIA	105	54	38	13	9			114
CHIPRE								
CROACIA	4	4						4
DINAMARCA	2	2			5			7
ESLOVAQUIA	12	11		1	1			13
ESLOVENIA	4	4			1			5
ESTONIA								
FINLANDIA	0	0						0
FRANCIA	70	64	6		51			122
GRECIA	4	4			1			5
HUNGRIA	5	4	1		3			8
IRLANDA	14	14			10			24
ITALIA	127	115	8	4	57			184
LETONIA	2	2			2			4
LITUANIA	9	6	3		4			13
LUXEMBURGO					1			1
MALTA	1	1						1
PAISES BAJOS	15	13	1	1	22			37
POLONIA	90	69	19	2	13			103
PORTUGAL	1.181	1.004	108	69	338			1.519
REINO UNIDO	86	84	2		62			148
REPUBLICA CHECA	8	2	5	1	1			9
RUMANIA	2.239	937	1.144	158	148			2.387
SUECIA	7	7			2			9
TOTAL UNIÓN EUROPEA	4.049	2.461	1.338	251	765			4.815
NO UNIÓN EUROPEA								
MARRUECOS	2.063	385	1.603	75	214			2.277
CHINA	315	314		1	482			797
BRASIL	219	155	13	51	70			289
COLOMBIA	214	148	27	39	35			249
BOLIVIA	159	70	27	63	13			172
PERU	123	88	8	28	29			152
ECUADOR	125	90	13	22	13			138
ARGENTINA	105	97	4	3	30			135
HONDURAS	123	49		75	4			127
NICARAGUA	110	44	7	58	4			114
RESTO PAISES	958	635	140	184	260			1.219
TOTAL NO UNIÓN EUROPEA	4.514	2.074	1.842	599	1.155			5.669
TOTAL EXTRANJEROS	8.564	4.535	3.180	849	1.920			10.484

GALICIA

AFILIACIÓN DE EXTRANJEROS

DISTRIBUCIÓN POR RÉGIMENES

Media febrero 2017

REGÍMENES	GENERAL (Total)	General	S.E. Agrario	S.E. Hogar	AUTÓNOMOS	MAR	CARBÓN	TOTAL
DE LA UNIÓN EUROPEA	10.846	9.695	599	552	2.534	184	0	13.564
DE PAÍSES NO UNIÓN EUROPEA	11.869	8.837	485	2.547	3.124	985	0	15.979
TOTAL EXTRANJEROS	22.716	18.532	1.084	3.100	5.658	1.169	0	29.543

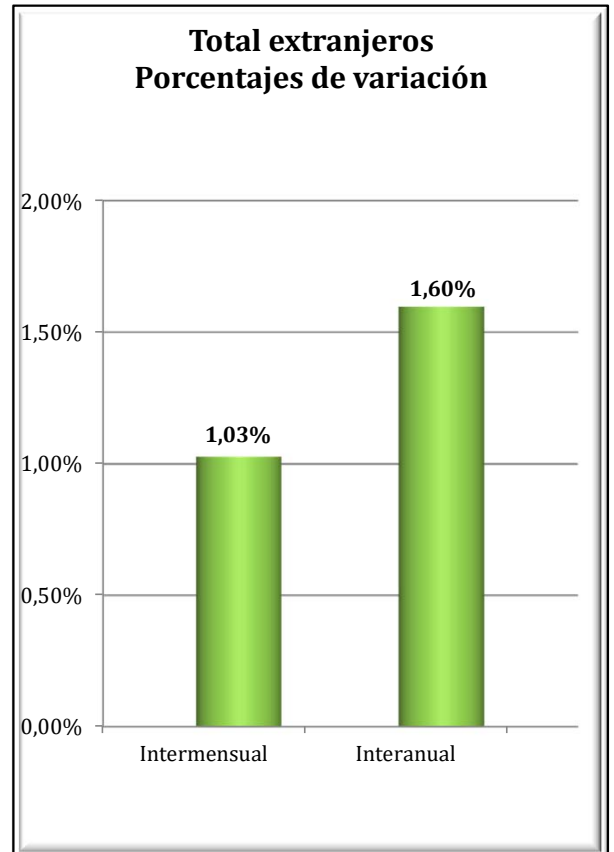
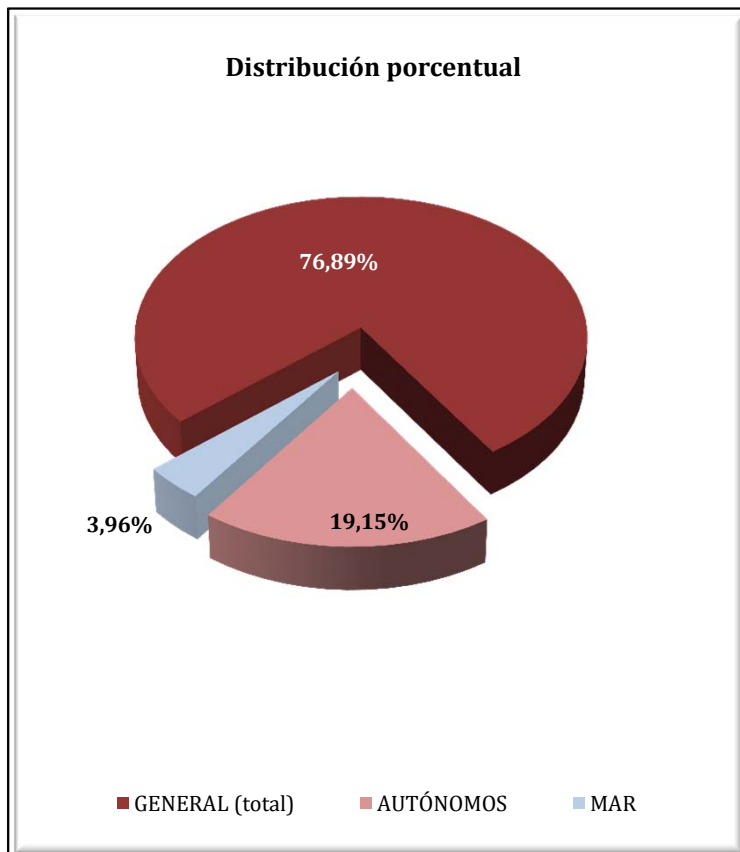

GALICIA
AFILIADOS EXTRANJEROS
DISTRIBUCIÓN POR SECTORES DE ACTIVIDAD

Media febrero 2017

SECTORES	REGIMEN GENERAL				REGIMEN ESP. TRAB. AUTÓNOMOS			
	UNIÓN EUROPEA	NO UNIÓN EUROPEA	TOTAL	% Reg. Gral.	UNIÓN EUROPEA	NO UNIÓN EUROPEA	TOTAL	% Reg. Auton.
Agricultura, Ganadería, Caza, Selvicultura y Pesca	363	138	501	2,20%	204	74	279	4,93%
Industrias Extractivas	41	5	45	0,20%	1	0	1	0,02%
Industria Manufacturera	1.564	926	2.490	10,96%	164	136	301	5,31%
Suministro de Energía Eléctrica, Gas, Vapor y Aire Acondicionado	5	2	7	0,03%	1	0	1	0,02%
Suministro de Agua, Actividades de Saneamiento, Gestión de Residuos y Descontaminación	26	31	57	0,25%	1	1	2	0,04%
Construcción	1.438	536	1.974	8,69%	334	170	504	8,91%
Comercio; Reparación vehículos motor y motocicletas	1.153	1.395	2.548	11,22%	615	1.375	1.991	35,18%
Transporte y Almacenamiento	1.229	322	1.551	6,83%	56	52	108	1,90%
Hostelería	1.281	2.914	4.195	18,47%	409	679	1.088	19,23%
Información y Comunicaciones	158	103	261	1,15%	33	38	71	1,25%
Actividades Financieras y de Seguros	26	30	56	0,24%	20	17	37	0,65%
Actividades Inmobiliarias	14	17	31	0,14%	7	6	13	0,23%
Actividades Profesionales Científicas y Técnicas	345	192	537	2,37%	137	58	195	3,44%
Actividades Administrativas y Servicios Auxiliares	421	663	1.084	4,77%	146	87	234	4,13%
Administración Pública y Defensa; Seguridad Social Obligatoria	161	207	368	1,62%	0	0	0	0,00%
Educación	758	329	1.087	4,79%	226	76	301	5,33%
Actividades Sanitarias y Servicios Centrales	380	537	917	4,04%	50	65	114	2,02%
Actividades Artísticas, Recreativas y de Entretenimiento	193	235	428	1,88%	46	33	80	1,41%
Otros Servicios	126	247	373	1,64%	81	255	337	5,95%
Actividades de los Hogares como Empleadores de Personal Doméstico y Productores de Bienes y Servicios para uso Propio	8	10	18	0,08%	1	0	1	0,02%
Actividades de Organizaciones y Organismo Extraterritoriales	4	0	4	0,02%	0	1	1	0,02%
S.E. Agrario	599	485	1.084	4,77%				
S.E. Hogar	552	2.547	3.100	13,65%				
TOTAL	10.846	11.869	22.716	100,00%	2.534	3.124	5.658	100,00%

GALICIA

AFILIADOS EXTRANJEROS

DISTRIBUCIÓN POR RÉGIMENES Y PAÍSES DE PROCEDENCIA

Media febrero 2017

PAISES	TOTAL GENERAL	General	S.E. Agrario	S.E. Hogar	AUTÓNOMOS	MAR	CARBON	TOTAL
UNIÓN EUROPEA								
ALEMANIA	221	217	1	3	107	1		329
AUSTRIA	16	15		1	5	0		21
BELGICA	37	36		1	20			57
BULGARIA	317	273	17	28	43			360
CHIPRE								
CROACIA	12	11		1	2			14
DINAMARCA	19	19			4			23
ESLOVAQUIA	25	25			4			29
ESLOVENIA	10	10			6			16
ESTONIA	7	7			2			9
FINLANDIA	12	12			2	1		15
FRANCIA	451	441	2	8	135	5		591
GRECIA	17	17			6			23
HUNGRIA	34	33		1	5			39
IRLANDA	67	67			42			109
ITALIA	882	851	1	30	309	3		1.194
LETONIA	12	12			1	4		17
LITUANIA	54	53		1	4	1		60
LUXEMBURGO								
MALTA	2	2						2
PAISES BAJOS	54	52		2	35			89
POLONIA	202	188	1	13	25	5		232
PORTUGAL	5.605	5.193	166	245	1.154	153		6.912
REINO UNIDO	454	448	1	5	225	1		680
REPUBLICA CHECA	29	27		2	4			33
RUMANIA	2.280	1.658	410	212	386	10		2.676
SUECIA	29	29			6			35
TOTAL UNIÓN EUROPEA	10.846	9.695	599	552	2.534	184		13.564
NO UNIÓN EUROPEA								
BRASIL	1.389	986	18	385	361	3		1.754
MARRUECOS	1.232	829	224	179	189	144		1.565
CHINA	523	516		7	950			1.472
COLOMBIA	1.106	872	33	201	149	2		1.257
VENEZUELA	789	640	5	144	184			973
DOMINICANA (REPUBLICA)	765	531	14	220	129	2		895
SENEGAL	453	371	36	46	96	236		785
PERU	558	338	25	195	95	104		757
ARGENTINA	580	492	4	84	169	2		751
URUGUAY	571	452	6	113	104	5		681
RESTO PAISES	3.904	2.811	120	973	698	488		5.090
TOTAL NO UE	11.869	8.837	485	2.547	3.124	985		15.979
TOTAL EXTRANJEROS	22.716	18.532	1.084	3.100	5.658	1.169		29.543

MADRID

AFILIACIÓN DE EXTRANJEROS

DISTRIBUCIÓN POR REGÍMENES

Media febrero 2017

REGÍMENES	GENERAL (Total)	General	S.E. Agrario	S.E. Hogar	AUTÓNOMOS	MAR	CARBÓN	TOTAL
DE LA UNIÓN EUROPEA	128.847	105.679	391	22.778	18.393	37	0	147.277
DE PAÍSES NO UNIÓN EUROPEA	177.193	133.029	541	43.623	27.521	17	0	204.731
TOTAL EXTRANJEROS	306.040	238.707	932	66.401	45.914	54	0	352.008

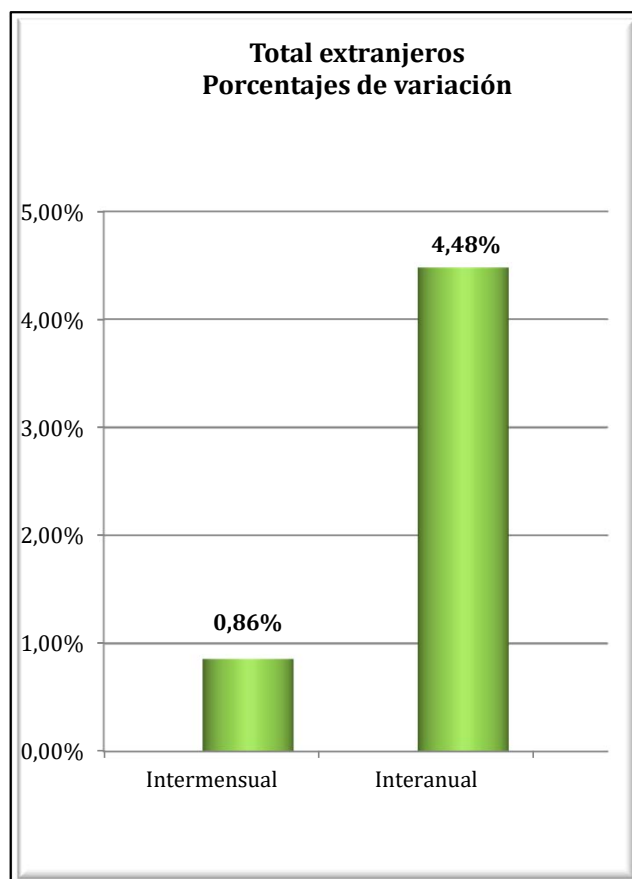
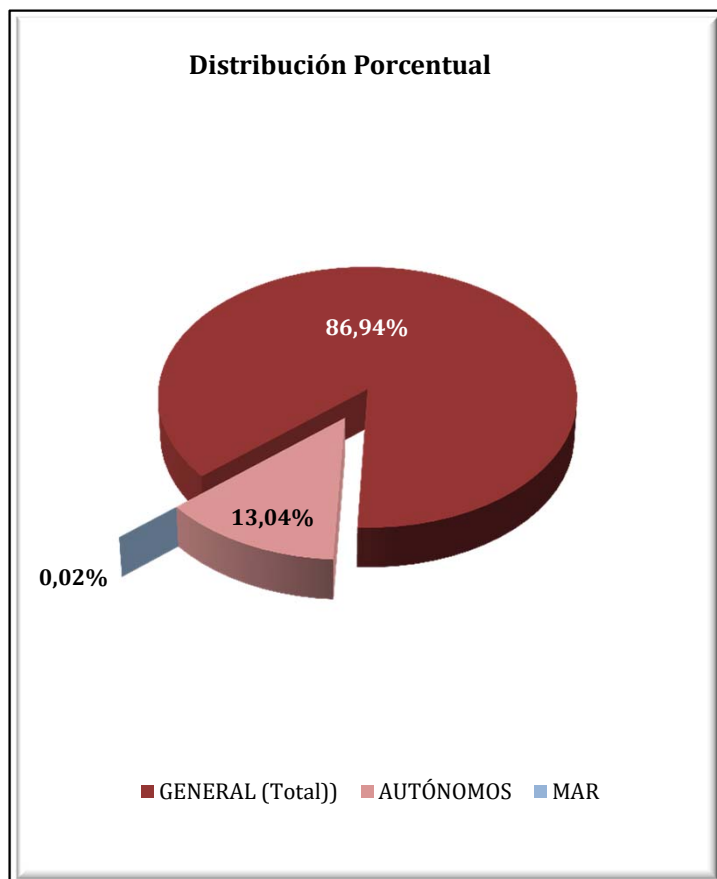

MADRID
AFILIADOS EXTRANJEROS
DISTRIBUCIÓN POR SECTORES DE ACTIVIDAD

Media febrero 2017

SECTORES	REGIMEN GENERAL				REGIMEN ESP. TRAB. AUTÓNOMOS			
	UNIÓN EUROPEA	NO UNIÓN EUROPEA	TOTAL	% Reg. Gral.	UNIÓN EUROPEA	NO UNIÓN EUROPEA	TOTAL	% Reg. Auton.
Agricultura, Ganadería, Caza, Selvicultura y Pesca	178	186	364	0,12%	37	40	78	0,17%
Industrias Extractivas	163	126	290	0,09%	4	0	4	0,01%
Industria Manufacturera	7.446	5.748	13.193	4,31%	582	637	1.218	2,65%
Suministro de Energía Eléctrica, Gas, Vapor y Aire Acondicionado	76	42	117	0,04%	3	3	6	0,01%
Suministro de Agua, Actividades de Saneamiento, Gestión de Residuos y Descontaminación	319	436	755	0,25%	9	6	15	0,03%
Construcción	13.486	11.143	24.629	8,05%	4.736	1.876	6.612	14,40%
Comercio; Reparación vehículos motor y motocicletas	15.994	24.403	40.397	13,20%	2.691	12.921	15.612	34,00%
Transporte y Almacenamiento	5.732	4.673	10.405	3,40%	1.012	937	1.949	4,24%
Hostelería	13.816	32.455	46.271	15,12%	1.865	3.786	5.651	12,31%
Información y Comunicaciones	5.445	4.659	10.105	3,30%	785	657	1.442	3,14%
Actividades Financieras y de Seguros	2.465	1.239	3.704	1,21%	195	153	347	0,76%
Actividades Inmobiliarias	1.094	1.256	2.350	0,77%	169	198	367	0,80%
Actividades Profesionales Científicas y Técnicas	8.472	6.165	14.637	4,78%	2.017	1.117	3.134	6,83%
Actividades Administrativas y Servicios Auxiliares	13.298	18.898	32.195	10,52%	1.284	1.110	2.394	5,21%
Administración Pública y Defensa; Seguridad Social Obligatoria	594	1.150	1.744	0,57%	2	4	6	0,01%
Educación	7.979	4.904	12.883	4,21%	1.455	602	2.057	4,48%
Actividades Sanitarias y Servicios Centrales	3.870	7.682	11.552	3,77%	423	592	1.015	2,21%
Actividades Artísticas, Recreativas y de Entretenimiento	1.850	1.985	3.835	1,25%	392	326	718	1,56%
Otros Servicios	2.486	4.773	7.259	2,37%	725	2.549	3.274	7,13%
Actividades de los Hogares como Empleadores de Personal Doméstico y Productores de Bienes y Servicios para uso Propio	705	809	1.514	0,49%	6	6	12	0,03%
Actividades de Organizaciones y Organismo Extraterritoriales	211	298	509	0,17%	1	3	4	0,01%
S.E. Agrario	391	541	932	0,30%				
S.E. Hogar	22.778	43.623	66.401	21,70%				
TOTAL	128.847	177.193	306.040	100,00%	18.393	27.521	45.914	100,00%

MADRID
AFILIADOS EXTRANJEROS

DISTRIBUCIÓN POR PAÍSES DE PROCEDENCIA

Media febrero 2017

PAISES	TOTAL GENERAL	General	S.E. Agrario	S.E. Hogar	AUTÓNOMOS	MAR	CARBON	TOTAL
UNIÓN EUROPEA								
ALEMANIA	3.161	3.147	1	14	788			3.950
AUSTRIA	280	280			77			357
BELGICA	712	707		5	201	3		915
BULGARIA	9.883	7.656	23	2.204	1.124	3		11.010
CHIPRE	38	36		2	5			43
CROACIA	129	126		3	26	1		156
DINAMARCA	221	216		5	65			286
ESLOVAQUIA	176	171		5	22	1		199
ESLOVENIA	93	92		1	15			108
ESTONIA	63	63			7			70
FINLANDIA	222	221		1	47			269
FRANCIA	6.479	6.459	1	19	1.322	1		7.801
GRECIA	413	404		9	92			504
HUNGRIA	367	346		21	63			429
IRLANDA	1.041	1.041			273			1.314
ITALIA	11.926	11.823	3	100	2.578	4		14.508
LETONIA	92	89		3	14			106
LITUANIA	241	234	1	6	27			268
LUXEMBURGO	13	13			5			18
MALTA	19	19			5			24
PAISES BAJOS	1.130	1.110		20	316	3		1.450
POLONIA	6.972	5.298	8	1.667	909	2		7.883
PORTUGAL	7.656	7.186	12	459	1.095	13		8.764
REINO UNIDO	5.260	5.256		4	1.574	1		6.835
REPUBLICA CHECA	254	248		6	37			291
RUMANIA	71.546	52.979	344	18.224	7.563	4		79.113
SUECIA	462	461		1	142	1		606
TOTAL UNIÓN EUROPEA	128.847	105.679	391	22.778	18.393	37		147.277
NO UNIÓN EUROPEA								
CHINA	13.000	12.854	1	145	12.131			25.131
MARRUECOS	19.209	16.570	317	2.322	1.788	1		20.998
ECUADOR	18.140	15.024	57	3.059	1.186			19.326
COLOMBIA	12.652	10.910	10	1.732	1.292			13.944
PARAGUAY	12.598	4.788	15	7.796	425			13.023
PERU	11.510	9.197	3	2.310	787			12.297
BOLIVIA	10.912	5.771	21	5.120	503			11.415
UCRANIA	9.602	5.634	9	3.960	523	3		10.128
DOMINICANA (REPUBLICA)	8.527	6.552	1	1.975	762			9.289
FILIPINAS	8.559	4.007	5	4.547	81			8.640
RESTO PAISES	52.484	41.724	102	10.658	8.043	13		60.540
TOTAL NO UE	177.193	133.029	541	43.623	27.521	17		204.731
TOTAL EXTRANJEROS	306.040	238.707	932	66.401	45.914	54		352.008

MURCIA

AFILIACIÓN DE EXTRANJEROS

DISTRIBUCIÓN POR REGÍMENES

Media febrero 2017

REGÍMENES	GENERAL (Total)	General	S.E. Agrario	S.E. Hogar	AUTÓNOMOS	MAR	CARBÓN	TOTAL
DE LA UNIÓN EUROPEA	12.169	8.610	2.987	572	2.562	8	0	14.739
DE PAÍSES NO UNIÓN EUROPEA	61.202	16.838	39.738	4.626	4.289	130	0	65.620
TOTAL EXTRANJEROS	73.371	25.448	42.724	5.198	6.851	138	0	80.360

Distribución Porcentual

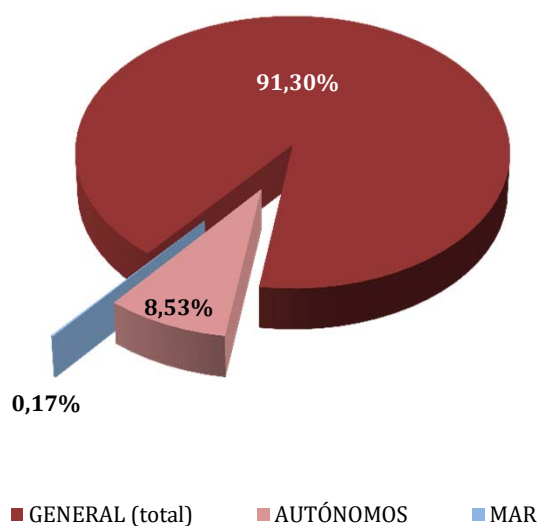

Total extranjeros
Porcentajes de variación

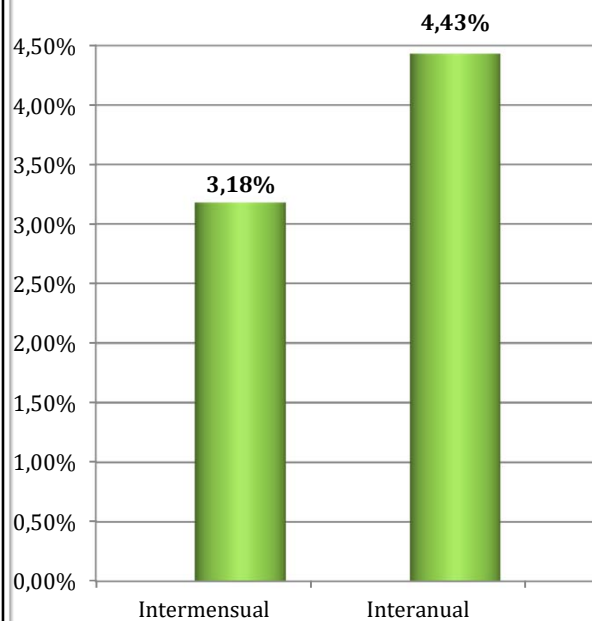

REGIÓN DE MURCIA
AFILIADOS EXTRANJEROS

DISTRIBUCIÓN POR SECTORES DE ACTIVIDAD

Media febrero 2017

SECTORES	REGIMEN GENERAL				REGIMEN ESP. TRAB. AUTÓNOMOS			
	UNIÓN EUROPEA	NO UNIÓN EUROPEA	TOTAL	% Reg. Gral.	UNIÓN EUROPEA	NO UNIÓN EUROPEA	TOTAL	% Reg. Auton.
Agricultura, Ganadería, Caza, Selvicultura y Pesca	188	727	915	1,25%	47	104	151	2,20%
Industrias Extractivas	4	16	20	0,03%	0	0	0	0,00%
Industria Manufacturera	1.006	2.910	3.916	5,34%	96	114	210	3,07%
Suministro de Energía Eléctrica, Gas, Vapor y Aire Acondicionado	6	4	10	0,01%	1	1	2	0,03%
Suministro de Agua, Actividades de Saneamiento, Gestión de Residuos y Descontaminación	9	44	53	0,07%	0	2	2	0,03%
Construcción	506	1.427	1.932	2,63%	319	269	587	8,57%
Comercio; Reparación vehículos motor y motocicletas	1.352	4.292	5.645	7,69%	551	2.266	2.817	41,12%
Transporte y Almacenamiento	1.934	1.060	2.994	4,08%	194	100	294	4,29%
Hostelería	1.440	3.293	4.733	6,45%	438	778	1.216	17,75%
Información y Comunicaciones	85	107	192	0,26%	58	95	153	2,23%
Actividades Financieras y de Seguros	43	36	80	0,11%	18	16	34	0,49%
Actividades Inmobiliarias	83	47	130	0,18%	134	20	154	2,25%
Actividades Profesionales Científicas y Técnicas	135	179	314	0,43%	135	59	194	2,83%
Actividades Administrativas y Servicios Auxiliares	471	1.313	1.784	2,43%	203	101	304	4,44%
Administración Pública y Defensa; Seguridad Social Obligatoria	45	183	228	0,31%	1	1	2	0,03%
Educación	792	179	971	1,32%	159	31	190	2,77%
Actividades Sanitarias y Servicios Centrales	209	449	659	0,90%	45	52	97	1,41%
Actividades Artísticas, Recreativas y de Entretenimiento	160	243	403	0,55%	36	29	65	0,95%
Otros Servicios	129	276	405	0,55%	125	250	375	5,48%
Actividades de los Hogares como Empleadores de Personal Doméstico y Productores de Bienes y Servicios para uso Propio	12	51	63	0,09%	3	1	4	0,06%
Actividades de Organizaciones y Organismo Extraterritoriales	1	2	3	0,00%	0	1	1	0,01%
S.E. Agrario	2.987	39.738	42.724	58,23%				
S.E. Hogar	572	4.626	5.198	7,09%				
TOTAL	12.169	61.202	73.371	100,00%	2.562	4.289	6.851	100,00%

REGIÓN DE MURCIA
AFILIADOS EXTRANJEROS

DISTRIBUCIÓN POR PAÍSES DE PROCEDENCIA

Media febrero 2017

PAISES	TOTAL GENERAL	General	S.E. Agrario	S.E. Hogar	AUTÓNOMOS	MAR	CARBON	TOTAL
UNIÓN EUROPEA								
ALEMANIA	263	251	8	4	139			402
AUSTRIA	18	17	1		7			25
BELGICA	69	68	1		82			151
BULGARIA	2.060	1.415	499	146	133	3		2.195
CHIPRE					1			1
CROACIA	6	6			2			8
DINAMARCA	13	11	2		10			23
ESLOVAQUIA	37	37			2			39
ESLOVENIA	7	7			2			9
ESTONIA	3	2	1					3
FINLANDIA	14	13	1		7			21
FRANCIA	491	449	37	5	204	1		696
GRECIA	15	15			3			18
HUNGRÍA	45	40	3	2	16			61
IRLANDA	62	61	1		44			106
ITALIA	643	619	16	8	231			874
LETONIA	36	26	6	4	5			41
LITUANIA	417	298	92	27	41			458
LUXEMBURGO	2	1		1				2
MALTA	5	1	4					5
PAISES BAJOS	102	93	8	1	77			179
POLONIA	486	331	146	9	62			548
PORTUGAL	560	518	35	7	88			648
REINO UNIDO	1.271	1.233	30	8	861	2		2.134
REPUBLICA CHECA	30	25	5		8			38
RUMANIA	5.488	3.048	2.091	349	500	2		5.990
SUECIA	26	25		1	37			64
TOTAL UNIÓN EUROPEA	12.169	8.610	2.987	572	2.562	8		14.739
NO UNIÓN EUROPEA								
MARRUECOS	29.632	5.172	23.851	609	1.152	69		30.853
ECUADOR	11.191	3.199	7.415	576	362			11.552
BOLIVIA	4.260	1.227	1.981	1.053	154			4.414
UCRANIA	2.900	1.451	239	1.210	205	1		3.106
CHINA	629	622	2	5	1.258			1.887
SENEGAL	1.361	323	1.001	36	45	37		1.443
COLOMBIA	1.217	875	198	143	124			1.341
MALI	1.113	194	910	9	3			1.116
GHANA	833	79	748	5	5	11		849
ARGELIA	804	221	567	16	40			844
RESTO PAISES	7.262	3.473	2.825	964	942	12		8.216
TOTAL NO UE	61.202	16.838	39.738	4.626	4.289	130		65.620
TOTAL EXTRANJEROS	73.371	25.448	42.724	5.198	6.851	138		80.360

NAVARRA
AFILIACIÓN DE EXTRANJEROS
DISTRIBUCIÓN POR REGÍMENES

Media febrero 2017

REGÍMENES	GENERAL (Total)	General	S.E. Agrario	S.E. Hogar	AUTÓNOMOS	MAR	CARBÓN	TOTAL
DE LA UNIÓN EUROPEA	8.118	6.203	765	1.150	1.869	0	0	9.986
DE PAÍSES NO UNIÓN EUROPEA	9.504	5.944	1.893	1.667	1.800	0	0	11.304
TOTAL EXTRANJEROS	17.622	12.147	2.659	2.817	3.669	0	0	21.290

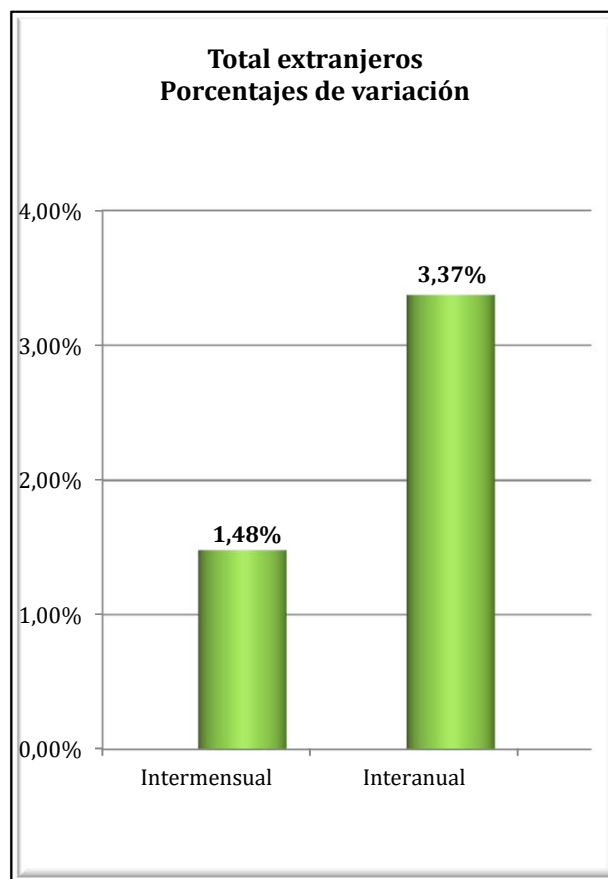
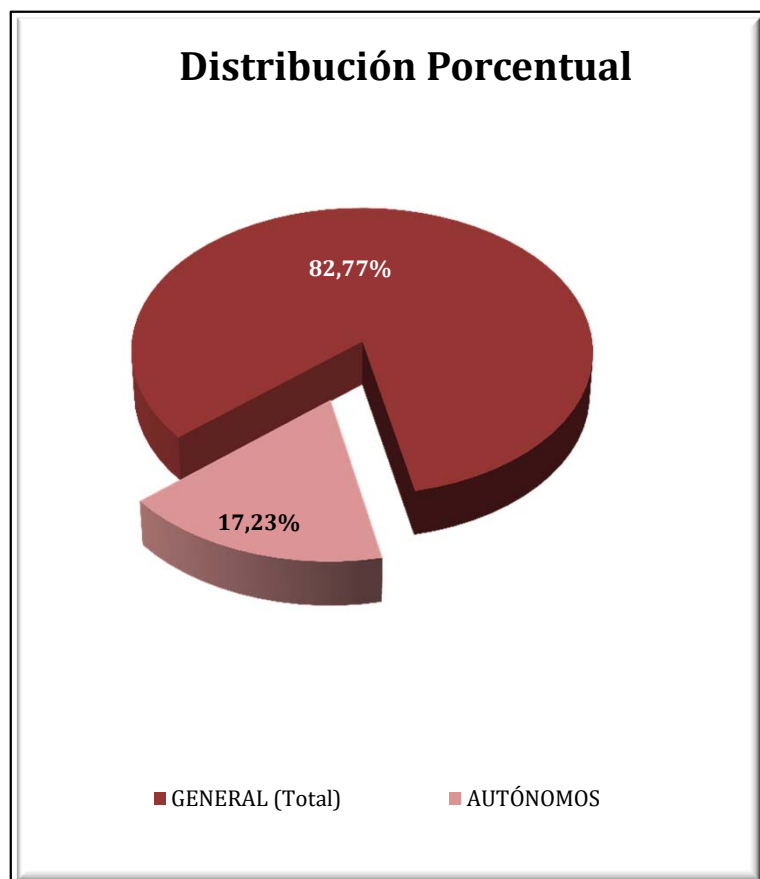

NAVARRA
AFILIADOS EXTRANJEROS
DISTRIBUCIÓN POR SECTORES DE ACTIVIDAD

Media febrero 2017

SECTORES	REGIMEN GENERAL				REGIMEN ESP. TRAB. AUTÓNOMOS			
	UNIÓN EUROPEA	NO UNIÓN EUROPEA	TOTAL	% Reg. Gral.	UNIÓN EUROPEA	NO UNIÓN EUROPEA	TOTAL	% Reg. Auton.
Agricultura, Ganadería, Caza, Selvicultura y Pesca	144	126	270	1,53%	47	26	73	1,98%
Industrias Extractivas	5	2	7	0,04%	1	0	1	0,03%
Industria Manufacturera	1.401	1.511	2.912	16,53%	241	252	492	13,42%
Suministro de Energía Eléctrica, Gas, Vapor y Aire Acondicionado	11	2	13	0,07%	0	0	0	0,00%
Suministro de Agua, Actividades de Saneamiento, Gestión de Residuos y Descontaminación	43	39	82	0,47%	2	0	2	0,05%
Construcción	609	497	1.106	6,27%	711	238	948	25,85%
Comercio; Reparación vehículos motor y motocicletas	955	752	1.707	9,69%	189	566	755	20,58%
Transporte y Almacenamiento	708	213	921	5,23%	301	62	363	9,91%
Hostelería	756	1.044	1.800	10,21%	126	357	483	13,16%
Información y Comunicaciones	20	28	49	0,28%	7	21	28	0,76%
Actividades Financieras y de Seguros	8	8	16	0,09%	4	1	5	0,14%
Actividades Inmobiliarias	7	7	14	0,08%	4	3	7	0,19%
Actividades Profesionales Científicas y Técnicas	132	102	234	1,33%	40	10	50	1,36%
Actividades Administrativas y Servicios Auxiliares	567	738	1.305	7,41%	33	87	120	3,26%
Administración Pública y Defensa; Seguridad Social Obligatoria	49	80	129	0,73%	0	0	0	0,00%
Educación	362	184	547	3,10%	74	29	103	2,81%
Actividades Sanitarias y Servicios Centrales	239	328	567	3,22%	22	11	33	0,89%
Actividades Artísticas, Recreativas y de Entretenimiento	93	105	198	1,13%	17	10	27	0,73%
Otros Servicios	85	173	258	1,46%	49	127	177	4,82%
Actividades de los Hogares como Empleadores de Personal Doméstico y Productores de Bienes y Servicios para uso Propio	8	4	12	0,07%	2	0	2	0,05%
Actividades de Organizaciones y Organismo Extraterritoriales	0	0	0	0,00%	0	0	0	0,00%
S.E. Agrario	765	1.893	2.659	15,09%				
S.E. Hogar	1.150	1.667	2.817	15,98%				
TOTAL	8.118	9.504	17.622	100,00%	1.869	1.800	3.669	100,00%

NAVARRA
AFILIADOS EXTRANJEROS
DISTRIBUCIÓN POR PAÍSES DE PROCEDENCIA

Media febrero 2017

PAISES	TOTAL GENERAL	General	S.E. Agrario	S.E. Hogar	AUTÓNOMOS	MAR	CARBON	TOTAL
UNIÓN EUROPEA								
ALEMANIA	134	133	1		31			165
AUSTRIA	10	9		1	1			11
BELGICA	22	22			8			30
BULGARIA	2.533	1.804	126	603	326			2.859
CHIPRE								
CROACIA	6	6						6
DINAMARCA	2	2			2			4
ESLOVAQUIA	11	11			2			13
ESLOVENIA					1			1
ESTONIA	2	1		1				2
FINLANDIA	1	1						1
FRANCIA	515	512	1	2	125			640
GRECIA	9	9			3			12
HUNGRIA	31	28	1	1	3			34
IRLANDA	44	44			17			61
ITALIA	301	292	2	7	88			389
LETONIA	2	2						2
LITUANIA	91	67	22	3	17			108
LUXEMBURGO								
MALTA	1		1					1
PAISES BAJOS	33	32		1	10			42
POLONIA	189	157	21	10	19			208
PORTUGAL	1.352	1.018	233	101	221			1.573
REINO UNIDO	176	174	1	1	47			223
REPUBLICA CHECA	16	16	1		3			19
RUMANIA	2.632	1.858	356	418	944			3.576
SUECIA	6	6			1			7
TOTAL UNIÓN EUROPEA	8.118	6.203	765	1.150	1.869			9.986
NO UNIÓN EUROPEA								
MARRUECOS	2.473	996	1.321	156	300			2.772
ECUADOR	1.072	779	154	139	151			1.223
CHINA	235	229		6	536			771
COLOMBIA	585	492	12	81	98			683
UCRANIA	610	385	8	217	57			668
BOLIVIA	514	214	57	243	43			557
REPUBLICA DE MOLDAVIA	401	256	10	135	60			461
ARGELIA	363	228	126	9	41			404
PERU	339	247	6	86	33			372
BRASIL	275	220	12	43	62			337
RESTO PAISES	2.637	1.899	187	551	419			3.056
TOTAL NO UE	9.504	5.944	1.893	1.667	1.800			11.304
TOTAL EXTRANJEROS	17.622	12.147	2.659	2.817	3.669			21.290

PAÍS VASCO
AFILIACIÓN DE EXTRANJEROS
DISTRIBUCIÓN POR REGÍMENES

Media febrero 2017

REGÍMENES	GENERAL (Total)	General	S.E. Agrario	S.E. Hogar	AUTÓNOMOS	MAR	CARBÓN	TOTAL
DE LA UNIÓN EUROPEA	14.181	11.799	497	1.885	3.759	55	0	17.995
DE PAÍSES NO UNIÓN EUROPEA	28.907	18.773	665	9.469	4.937	163	0	34.007
TOTAL EXTRANJEROS	43.088	30.572	1.162	11.354	8.696	217	0	52.001

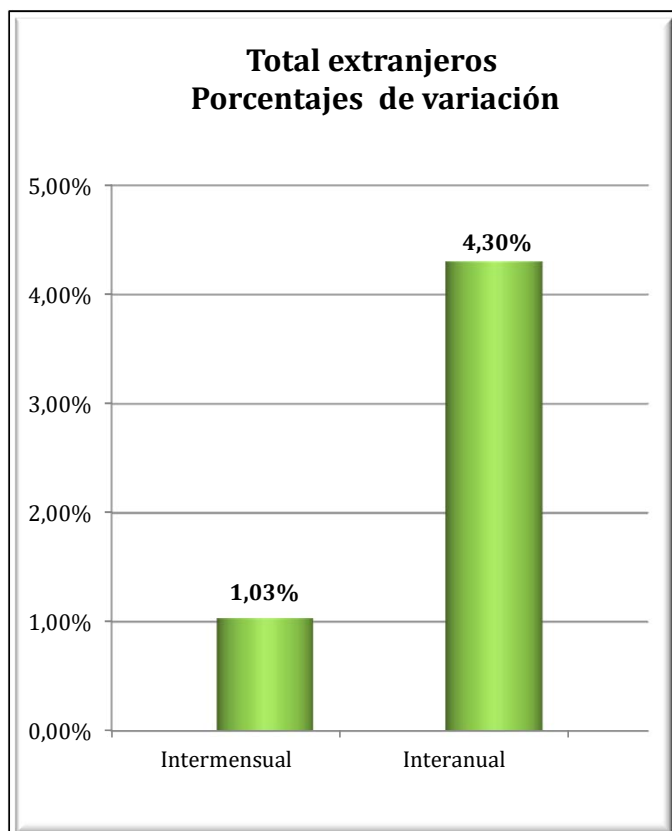
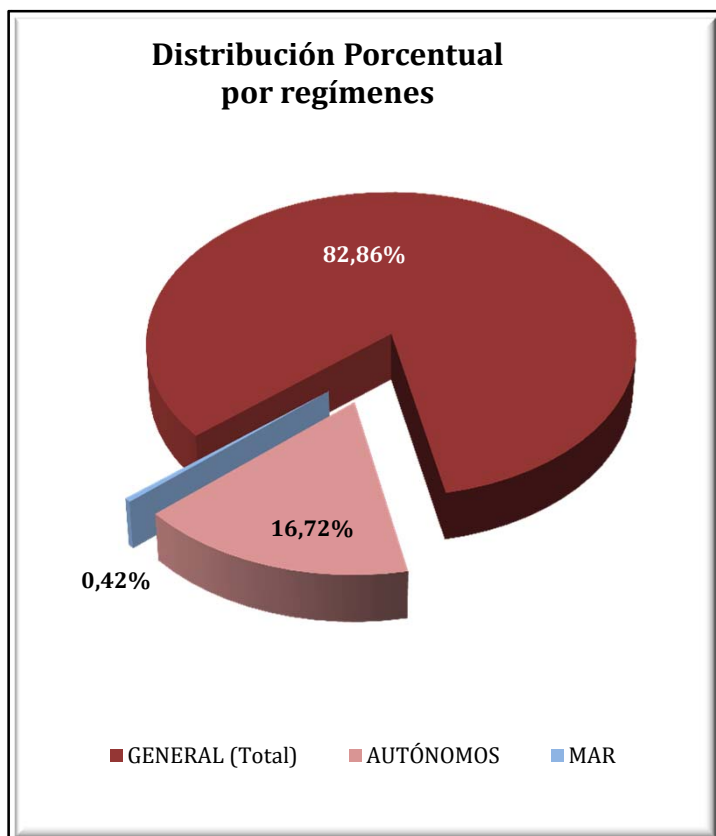

PAÍS VASCO
AFILIADOS EXTRANJEROS
DISTRIBUCIÓN POR SECTORES DE ACTIVIDAD

Media febrero 2017

SECTORES	REGIMEN GENERAL				REGIMEN ESP. TRAB. AUTÓNOMOS			
	UNIÓN EUROPEA	NO UNIÓN EUROPEA	TOTAL	% Reg. Gral.	UNIÓN EUROPEA	NO UNIÓN EUROPEA	TOTAL	% Reg. Auton.
Agricultura, Ganadería, Caza, Selvicultura y Pesca	83	69	152	0,35%	107	49	157	1,80%
Industrias Extractivas	2	3	5	0,01%	0	0	0	0,00%
Industria Manufacturera	2.070	2.495	4.565	10,60%	169	131	300	3,44%
Suministro de Energía Eléctrica, Gas, Vapor y Aire Acondicionado	9	7	16	0,04%	0	0	0	0,00%
Suministro de Agua, Actividades de Saneamiento, Gestión de Residuos y Descontaminación	50	115	166	0,39%	3	1	4	0,05%
Construcción	1.555	1.510	3.065	7,11%	1.583	613	2.196	25,25%
Comercio; Reparación vehículos motor y motocicletas	1.152	3.045	4.198	9,74%	422	1.957	2.378	27,35%
Transporte y Almacenamiento	1.134	616	1.750	4,06%	266	189	455	5,23%
Hostelería	1.652	5.171	6.823	15,84%	341	1.069	1.410	16,21%
Información y Comunicaciones	101	176	277	0,64%	56	98	154	1,77%
Actividades Financieras y de Seguros	31	26	57	0,13%	4	15	19	0,22%
Actividades Inmobiliarias	23	36	59	0,14%	17	7	24	0,28%
Actividades Profesionales Científicas y Técnicas	651	528	1.179	2,74%	206	71	278	3,19%
Actividades Administrativas y Servicios Auxiliares	902	2.085	2.987	6,93%	119	112	231	2,65%
Administración Pública y Defensa; Seguridad Social Obligatoria	55	182	237	0,55%	2	0	2	0,02%
Educación	1.358	476	1.834	4,26%	265	85	350	4,02%
Actividades Sanitarias y Servicios Centrales	461	1.211	1.671	3,88%	69	55	123	1,42%
Actividades Artísticas, Recreativas y de Entretenimiento	255	381	637	1,48%	38	26	64	0,73%
Otros Servicios	231	613	844	1,96%	90	460	550	6,33%
Actividades de los Hogares como Empleadores de Personal Doméstico y Productores de Bienes y Servicios para uso Propio	18	26	44	0,10%	1	1	2	0,02%
Actividades de Organizaciones y Organismo Extraterritoriales	4	3	7	0,02%	0	1	1	0,01%
S.E. Agrario	497	665	1.162	2,70%				
S.E. Hogar	1.885	9.469	11.354	26,35%				
TOTAL	14.181	28.907	43.088	100,00%	3.759	4.937	8.696	100,00%

PAÍS VASCO

AFILIADOS MEDIOS EXTRANJEROS.

DISTRIBUCIÓN POR RÉGIMEN Y PAÍS DE PROCEDENCIA

Media febrero 2017

PAISES	TOTAL GENERAL	General	S.E. Agrario	S.E. Hogar	AUTÓNOMOS	MAR	CARBON	TOTAL
UNIÓN EUROPEA								
ALEMANIA	494	488	1	5	158			651
AUSTRIA	36	35		0	11	1		48
BELGICA	73	70		3	30			103
BULGARIA	472	369	12	92	74	2		549
CHIPRE	7	7						7
CROACIA	57	57			9			67
DINAMARCA	17	17			6	1		24
ESLOVAQUIA	56	55		1	10			66
ESLOVENIA	20	19		1	5			25
ESTONIA	3	2		1				3
FINLANDIA	22	22			5			27
FRANCIA	1.041	1.033	1	7	331	7		1.380
GRECIA	32	31		1	3			35
HUNGRÍA	34	32		2	10			44
IRLANDA	172	171		1	71			243
ITALIA	994	976	2	17	258	2		1.254
LETONIA	36	33		3	4			40
LITUANIA	55	46	1	8	8			63
LUXEMBURGO	3	3			1			4
MALTA								
PAISES BAJOS	107	105		2	36			143
POLONIA	311	300	2	9	35	1		348
PORTUGAL	2.863	2.510	168	184	639	33		3.534
REINO UNIDO	733	731	1	1	254	1		988
REPUBLICA CHECA	42	40		2	7			49
RUMANIA	6.469	4.614	309	1.546	1.780	7		8.255
SUECIA	33	33			14			47
TOTAL UNIÓN EUROPEA	14.181	11.799	497	1.885	3.759	55		17.995
NO UNIÓN EUROPEA								
MARRUECOS	3.618	2.999	192	427	637	20		4.275
BOLIVIA	2.650	1.208	51	1.391	210			2.860
CHINA	1.175	1.142	1	32	1.543			2.718
NICARAGUA	2.535	475	31	2.029	43			2.579
PARAGUAY	2.302	750	7	1.546	98			2.400
COLOMBIA	2.099	1.601	13	486	259	0		2.359
PAKISTAN	1.165	1.054	69	43	399			1.564
HONDURAS	1.297	333	13	951	21			1.317
ECUADOR	1.080	741	115	224	156			1.236
BRASIL	1.055	816	3	235	172	1		1.228
RESTO PAISES	9.932	7.654	172	2.106	1.399	142		11.472
TOTAL NO UE	28.907	18.773	665	9.469	4.937	163		34.007
TOTAL EXTRANJEROS	43.088	30.572	1.162	11.354	8.696	217		52.001

LA RIOJA
AFILIACIÓN DE EXTRANJEROS
DISTRIBUCIÓN POR RÉGIMENES

Media febrero 2017

REGÍMENES	GENERAL (Total)	General	S.E. Agrario	S.E. Hogar	AUTÓNOMOS	MAR	CARBÓN	TOTAL
DE LA UNIÓN EUROPEA	6.083	3.966	1.177	940	925	0	0	7.008
DE PAÍSES NO UNIÓN EUROPEA	5.704	3.882	1.142	680	880	0	0	6.583
TOTAL EXTRANJEROS	11.786	7.847	2.320	1.620	1.805	0	0	13.591

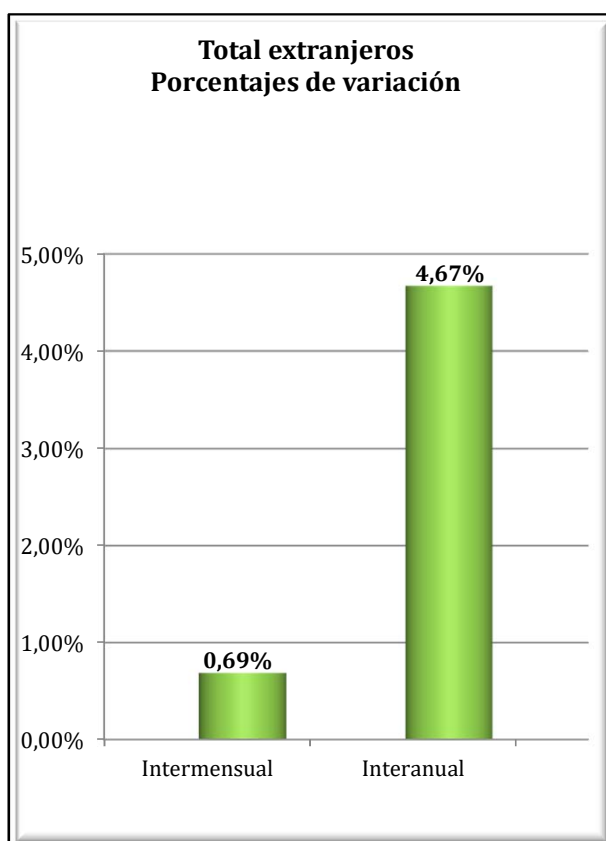
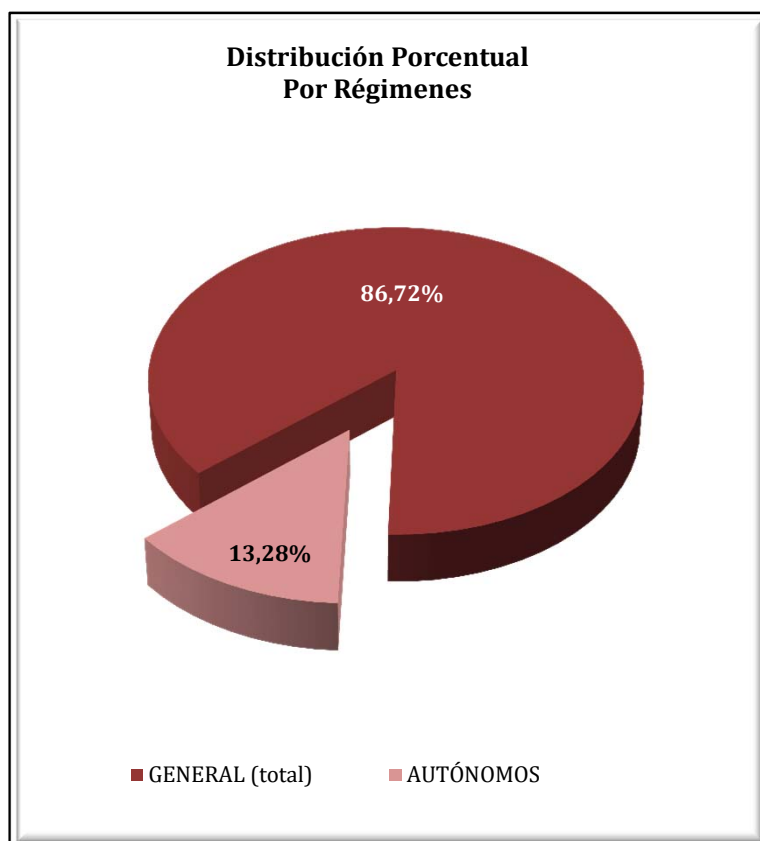

LA RIOJA
AFILIACIÓN DE EXTRANJEROS
DISTRIBUCIÓN POR SECTORES DE ACTIVIDAD

Media febrero 2017

SECTORES	REGIMEN GENERAL				REGIMEN ESP. TRAB. AUTÓNOMOS			
	UNIÓN EUROPEA	NO UNIÓN EUROPEA	TOTAL	% Reg. Gral.	UNIÓN EUROPEA	NO UNIÓN EUROPEA	TOTAL	% Reg. Auton.
Agricultura, Ganadería, Caza, Selvicultura y Pesca	134	144	278	2,36%	25	18	43	2,39%
Industrias Extractivas	6	3	9	0,08%	0	0	0	0,00%
Industria Manufacturera	740	1.331	2.071	17,57%	72	108	180	9,95%
Suministro de Energía Eléctrica, Gas, Vapor y Aire Acondicionado	0	0	0	0,00%	0	0	0	0,00%
Suministro de Agua, Actividades de Saneamiento, Gestión de Residuos y Descontaminación	25	37	63	0,53%	0	0	0	0,00%
Construcción	451	321	772	6,55%	372	90	462	25,58%
Comercio; Reparación vehículos motor y motocicletas	440	403	843	7,15%	99	329	427	23,68%
Transporte y Almacenamiento	417	108	525	4,45%	61	17	78	4,30%
Hostelería	803	707	1.509	12,80%	164	138	302	16,71%
Información y Comunicaciones	21	13	34	0,28%	7	21	28	1,55%
Actividades Financieras y de Seguros	1	2	3	0,03%	3	1	4	0,22%
Actividades Inmobiliarias	8	2	10	0,09%	1	1	2	0,11%
Actividades Profesionales Científicas y Técnicas	52	17	69	0,59%	11	8	19	1,05%
Actividades Administrativas y Servicios Auxiliares	367	316	683	5,79%	30	14	45	2,47%
Administración Pública y Defensa; Seguridad Social Obligatoria	23	37	59	0,50%	0	0	0	0,00%
Educación	159	81	241	2,04%	42	14	56	3,08%
Actividades Sanitarias y Servicios Centrales	189	233	423	3,59%	5	11	16	0,88%
Actividades Artísticas, Recreativas y de Entretenimiento	68	67	135	1,14%	7	3	10	0,55%
Otros Servicios	51	56	107	0,91%	28	107	135	7,48%
Actividades de los Hogares como Empleadores de Personal Doméstico y Productores de Bienes y Servicios para uso Propio	10	4	14	0,12%	0	0	0	0,00%
Actividades de Organizaciones y Organismo Extraterritoriales	0	0	0	0,00%	0	0	0	0,00%
S.E. Agrario	1.177	1.142	2.320	19,68%				
S.E. Hogar	940	680	1.620	13,74%				
TOTAL	6.083	5.704	11.786	100,00%	925	880	1.805	100,00%

LA RIOJA
AFILIACIÓN DE EXTRANJEROS
DISTRIBUCIÓN POR PAÍSES DE PROCEDENCIA

Media febrero 2017

PAISES	TOTAL GENERAL	General	S.E. Agrario	S.E. Hogar	AUTÓNOMOS	MAR	CARBON	TOTAL
UNIÓN EUROPEA								
ALEMANIA	25	25			7			32
AUSTRIA								
BELGICA	8	8						8
BULGARIA	279	239	12	28	37			316
CHIPRE								
CROACIA	4	3		1				4
DINAMARCA	3	3			1			4
ESLOVAQUIA	15	15			1			16
ESLOVENIA	4	4			2			6
ESTONIA								
FINLANDIA	3	3						3
FRANCIA	70	69	1		28			97
GRECIA	8	8			2			10
HUNGRIA	5	2	2	1	2			7
IRLANDA	14	14			6			20
ITALIA	140	136		4	39			179
LETONIA	4	4						4
LITUANIA	10	9		1	5			15
LUXEMBURGO								
MALTA								
PAISES BAJOS	7	7			3			10
POLONIA	60	57	3		23			83
PORTUGAL	662	416	228	19	79			741
REINO UNIDO	82	81	1		33			115
REPUBLICA CHECA	4	4			3			7
RUMANIA	4.673	2.856	932	886	655			5.328
SUECIA	4	4						4
TOTAL UNIÓN EUROPEA	6.083	3.966	1.177	940	925			7.008
NO UNIÓN EUROPEA								
MARRUECOS	1.772	934	741	97	134			1.906
BOLIVIA	495	267	29	198	39			534
COLOMBIA	467	363	34	71	60			527
PAKISTAN	393	317	73	3	93			486
ECUADOR	409	298	57	54	22			431
GEORGIA	339	264	34	42	14			353
CHINA	76	75	1		222			298
ARGELIA	187	128	54	5	9			196
UCRANIA	156	134	9	14	14			170
ARMENIA	132	124	1	7	19			151
RESTO PAISES	1.278	977	111	189	253			1.531
TOTAL NO UNIÓN EUROPEA	5.704	3.882	1.142	680	880			6.583
TOTAL EXTRANJEROS	11.786	7.847	2.320	1.620	1.805			13.591

CEUTA
AFILIACIÓN DE EXTRANJEROS
DISTRIBUCIÓN POR REGÍMENES

Media febrero 2017

REGÍMENES	GENERAL (Total)	General	S.E. Agrario	S.E. Hogar	AUTÓNOMOS	MAR	CARBÓN	TOTAL
DE LA UNIÓN EUROPEA	35	35	0	0	25	0	0	59
DE PAÍSES NO UNIÓN EUROPEA	2.336	1.200	0	1.137	301	17	0	2.653
TOTAL EXTRANJEROS	2.371	1.235	0	1.137	325	17	0	2.713

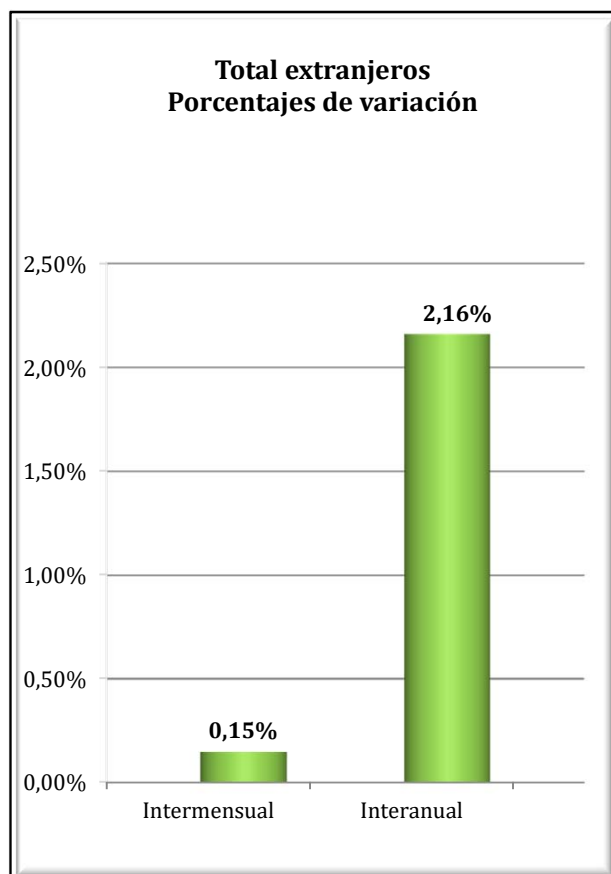
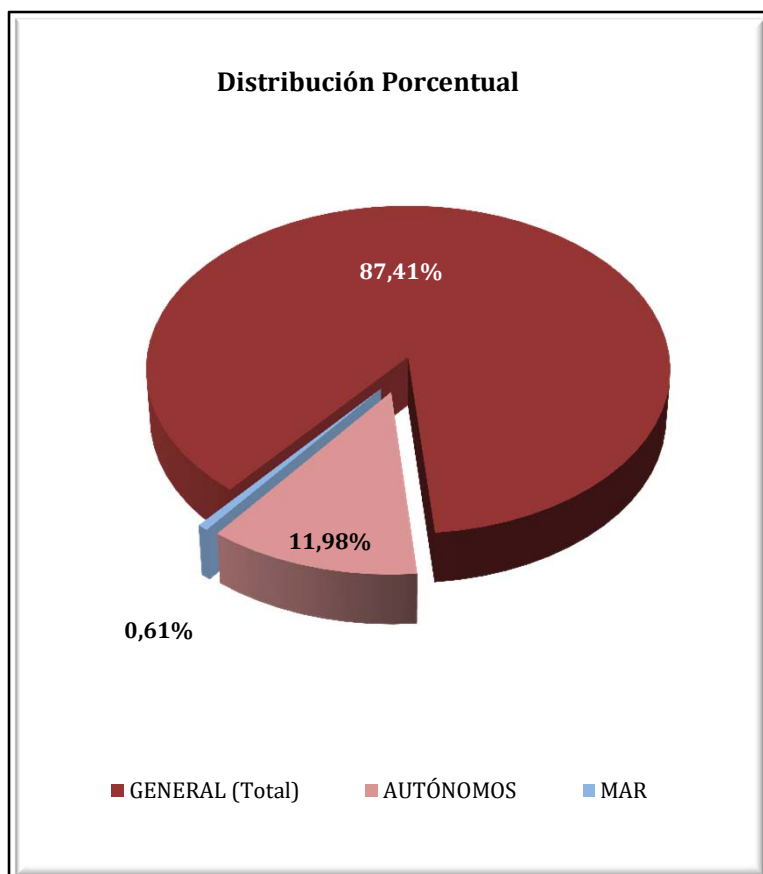

CEUTA
AFILIADOS EXTRANJEROS
DISTRIBUCIÓN POR SECTORES DE ACTIVIDAD

Media febrero 2017

SECTORES	REGIMEN GENERAL				REGIMEN ESP. TRAB. AUTÓNOMOS			
	UNIÓN EUROPEA	NO UNIÓN EUROPEA	TOTAL	% Reg. Gral.	UNIÓN EUROPEA	NO UNIÓN EUROPEA	TOTAL	% Reg. Auton.
Agricultura, Ganadería, Caza, Selvicultura y Pesca	0	0	0	0,00%	0	0	0	0,00%
Industrias Extractivas	0	1	1	0,03%	0	0	0	0,00%
Industria Manufacturera	3	55	58	2,43%	1	6	7	2,02%
Suministro de Energía Eléctrica, Gas, Vapor y Aire Acondicionado	0	0	0	0,00%	0	0	0	0,00%
Suministro de Agua, Actividades de Saneamiento, Gestión de Residuos y Descontaminación	0	3	3	0,13%	0	0	0	0,00%
Construcción	2	184	186	7,82%	0	25	25	7,75%
Comercio; Reparación vehículos motor y motocicletas	4	347	351	14,80%	14	203	217	66,67%
Transporte y Almacenamiento	1	22	23	0,97%	0	15	15	4,74%
Hostelería	4	260	264	11,15%	2	23	25	7,61%
Información y Comunicaciones	0	4	4	0,16%	1	0	1	0,31%
Actividades Financieras y de Seguros	0	2	2	0,08%	0	0	0	0,00%
Actividades Inmobiliarias	0	2	2	0,08%	0	0	0	0,00%
Actividades Profesionales Científicas y Técnicas	0	16	16	0,67%	2	2	4	1,17%
Actividades Administrativas y Servicios Auxiliares	2	61	63	2,67%	1	0	1	0,43%
Administración Pública y Defensa; Seguridad Social Obligatoria	3	177	180	7,60%	0	0	0	0,00%
Educación	6	6	12	0,51%	3	0	3	0,92%
Actividades Sanitarias y Servicios Centrales	7	24	31	1,30%	0	5	5	1,54%
Actividades Artísticas, Recreativas y de Entretenimiento	1	10	11	0,46%	0	2	2	0,62%
Otros Servicios	1	26	27	1,14%	1	19	20	6,23%
Actividades de los Hogares como Empleadores de Personal Doméstico y Productores de Bienes y Servicios para uso Propio	0	1	1	0,04%	0	0	0	0,00%
Actividades de Organizaciones y Organismo Extraterritoriales	0	0	0	0,00%	0	0	0	0,00%
S.E. Agrario	0	0	0	0,00%				
S.E. Hogar	0	1.137	1.137	47,93%				
TOTAL	35	2.336	2.371	100,00%	25	301	325	100,00%

CEUTA
AFILIADOS EXTRANJEROS

DISTRIBUCIÓN POR PAÍSES DE PROCEDENCIA

Media febrero 2017

PAISES	TOTAL GENERAL	General (1)	S.E. Agrario	S.E. Hogar	AUTONOMOS	MAR	CARBON	TOTAL
UNIÓN EUROPEA								
ALEMANIA	2	2			4			6
AUSTRIA								
BELGICA					4			4
BULGARIA	1	1						1
CHIPRE								
CROACIA								
DINAMARCA								
ESLOVAQUIA								
ESLOVENIA								
ESTONIA								
FINLANDIA								
FRANCIA	4	4			2			6
GRECIA	2	2						2
HUNGRIA	2	2						2
IRLANDA	2	2			1			3
ITALIA	5	5			4			9
LETONIA								
LITUANIA								
LUXEMBURGO								
MALTA								
PAISES BAJOS	3	3			5			8
POLONIA	2	2			2			4
PORTUGAL	6	6						6
REINO UNIDO	1	1			2			3
REPUBLICA CHECA	1	1						1
RUMANIA	4	4			1			5
SUECIA								
TOTAL UNIÓN EUROPEA	35	35			25			59
NO UNIÓN EUROPEA								
MARRUECOS	2.259	1.125		1.134	230	17		2.505
CHINA	34	34			54			88
COLOMBIA	6	6						6
BRASIL	3	2		1	2			5
SIRIA (REPUBLICA ARABE)	2	2			2			4
PERU	4	4						4
INDIA					3			3
INDONESIA	2	1		1				2
CUBA	2	2						2
PARAGUAY	2	1		1				2
RESTO PAISES	23	23			10			33
TOTAL NO UNIÓN EUROPEA	2.336	1.200		1.137	301	17		2.653
TOTAL EXTRANJEROS	2.371	1.235		1.137	325	17		2.713

MELILLA

AFILIACIÓN DE EXTRANJEROS

DISTRIBUCIÓN POR REGÍMENES

Media febrero 2017

REGÍMENES	GENERAL (Total)	General	S.E. Agrario	S.E. Hogar	AUTÓNOMOS	MAR	CARBÓN	TOTAL
DE LA UNIÓN EUROPEA	82	82	0	0	108	0	0	190
DE PAÍSES NO UNIÓN EUROPEA	3.453	1.971	2	1.481	792	2	0	4.248
TOTAL EXTRANJEROS	3.535	2.052	2	1.481	900	2	0	4.438

Distribución Porcentual

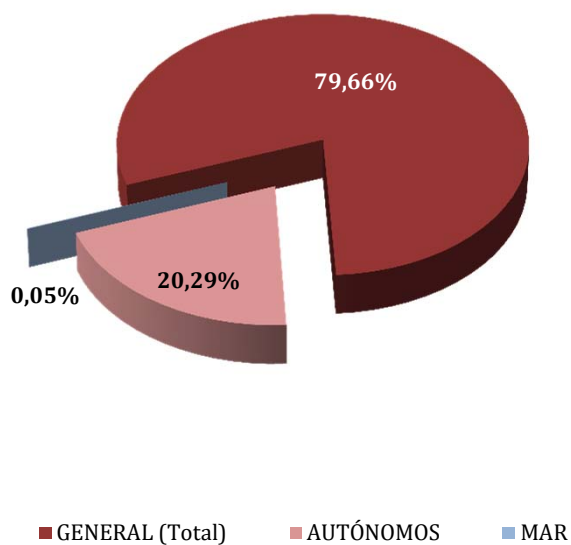

Total extranjeros
Porcentajes de variación

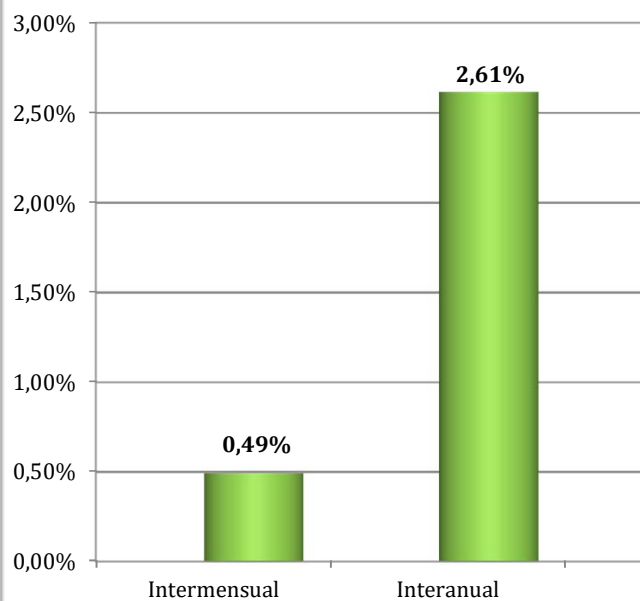

MELILLA
AFILIADOS EXTRANJEROS
DISTRIBUCIÓN POR SECTORES DE ACTIVIDAD

Media febrero 2017

SECTORES	REGIMEN GENERAL				REGIMEN ESP. TRAB. AUTÓNOMOS			
	UNIÓN EUROPEA	NO UNIÓN EUROPEA	TOTAL	% Reg. Gal.	UNIÓN EUROPEA	NO UNIÓN EUROPEA	TOTAL	% Reg. Auton.
Agricultura, Ganadería, Caza, Selvicultura y Pesca	0	0	0	0,00%	0	0	0	0,00%
Industrias Extractivas	0	0	0	0,00%	0	0	0	0,00%
Industria Manufacturera	1	104	105	2,97%	1	14	15	1,67%
Suministro de Energía Eléctrica, Gas, Vapor y Aire Acondicionado	0	1	1	0,03%	0	0	0	0,00%
Suministro de Agua, Actividades de Saneamiento, Gestión de Residuos y Descontaminación	0	10	10	0,28%	0	0	0	0,00%
Construcción	6	428	434	12,26%	3	50	54	5,96%
Comercio; Reparación vehículos motor y motocicletas	13	553	566	16,02%	77	596	673	74,71%
Transporte y Almacenamiento	1	32	33	0,94%	1	15	16	1,83%
Hostelería	2	431	434	12,27%	6	50	56	6,18%
Información y Comunicaciones	1	5	6	0,17%	1	4	5	0,56%
Actividades Financieras y de Seguros	0	1	1	0,03%	1	1	2	0,22%
Actividades Inmobiliarias	0	2	2	0,05%	0	1	1	0,11%
Actividades Profesionales Científicas y Técnicas	0	14	14	0,40%	5	9	14	1,56%
Actividades Administrativas y Servicios Auxiliares	4	224	228	6,46%	0	7	7	0,78%
Administración Pública y Defensa; Seguridad Social Obligatoria	4	52	56	1,59%	0	0	0	0,00%
Educación	33	8	41	1,15%	9	11	20	2,21%
Actividades Sanitarias y Servicios Centrales	13	48	61	1,73%	0	9	9	1,00%
Actividades Artísticas, Recreativas y de Entretenimiento	3	25	28	0,80%	0	0	0	0,00%
Otros Servicios	1	31	32	0,90%	4	25	29	3,22%
Actividades de los Hogares como Empleadores de Personal Doméstico y Productores de Bienes y Servicios para uso Propio	0	0	0	0,00%	0	0	0	0,00%
Actividades de Organizaciones y Organismo Extraterritoriales	0	0	0	0,00%	0	0	0	0,00%
S.E. Agrario	0	2	2	0,06%				
S.E. Hogar	0	1.481	1.481	41,88%				
TOTAL	82	3.453	3.535	100,00%	108	792	900	100,00%

MELILLA
AFILIADOS EXTRANJEROS
DISTRIBUCIÓN POR PAÍSES DE PROCEDENCIA

Media febrero 2017

PAISES	TOTAL GENERAL	General	S.E. Agrario	S.E. Hogar	AUTÓNOMOS	MAR	CARBON	TOTAL
UNIÓN EUROPEA								
ALEMANIA	3	3			16			19
AUSTRIA								
BELGICA	4	4			23			27
BULGARIA	1	1						1
CHIPRE								
CROACIA								
DINAMARCA					1			1
ESLOVAQUIA	1	1						1
ESLOVENIA								
ESTONIA	1	1						1
FINLANDIA								
FRANCIA	9	9			17			26
GRECIA								
HUNGRIA								
IRLANDA	2	2			3			5
ITALIA	9	9			6			15
LETONIA								
LITUANIA	2	2						2
LUXEMBURGO								
MALTA	1	1						1
PAISES BAJOS	6	6			36			42
POLONIA	6	6						6
PORTUGAL	1	1						1
REINO UNIDO	26	26			5			31
REPUBLICA CHECA								
RUMANIA	12	12			1			13
SUECIA								
TOTAL UNIÓN EUROPEA	82	82			108			190
NO UNIÓN EUROPEA								
MARRUECOS	3.350	1.871	2	1.477	750	2		4.102
CHINA	22	22			15			37
NEPAL	8	7		1	0			8
VENEZUELA	5	5			2			7
ARGELIA	5	5			1			6
ESTADOS UNIDOS	4	4			2			6
COLOMBIA	6	5		1				6
ARGENTINA	3	3			2			5
DOMINICANA (REPUBLICA)	2	2			3			5
NORUEGA					5			5
RESTO PAISES	49	47		2	12			61
TOTAL NO UE	3.453	1.971	2	1.481	792	2		4.248
TOTAL EXTRANJEROS	3.535	2.052	2	1.481	900	2		4.438